

Direktflüge ab Wien & München  
Inklusive  
nach Kittilä



**PRIMA  
REISEN**  
[www.primareisen.com](http://www.primareisen.com)

**2022**

 **MADE IN AUSTRIA**

Winterreisen

# FINNLAND · NORWEGEN · ISLAND SPITZBERGEN

Nordlichttouren | Glasiglus | Motorschlittensafaris  
Husky- & Rentiersafaris | Schneeschuhwanderungen



**PAUSCHALREISE**  
sicher buchen . sicher reisen

# Informationen zu Ihrer Reisesicherheit

## COVID-19 Informationen

Liebe Reisefreunde,

wenn Sie diesen Katalog in Händen halten, haben Sie sich für eine Reise und ein Abenteuer im **hohen Norden Europas** entschieden. Der **Norden Norwegens** und das **finnische Lappland** sind vom **Massentourismus weitgehend verschont** geblieben, und erfüllen sämtliche Vorstellungen seiner Besucher von tief verschneiten Winterlandschaften, sanften Hundeschlittenfahrten, unvergesslichen Nordlichterlebnissen und gemütlichen Lagerfeuerabenden.

Die Länder dieser Erde erleben in Zeiten der Corona-Virus Krise ein nie dagewesenes Maß an Reiseunsicherheit. Wir möchten Ihnen **mögliche Reisezweifel nehmen** und Ihnen mit umfangreichen Informationen eine unbeschwerte Vorfreude auf Ihre Reise bieten.

Wir freuen uns, Sie auf einer unserer PRIMA Reisen begrüßen zu dürfen!

Ihr PRIMA REISEN Team

## Profitieren Sie von einer Buchung im Reisebüro:

Ihr **Reisebüro** ist für die Urlaubsplanung Ihr verlässlicher Ansprechpartner mit umfassenden Beratungsleistungen!

- ✓ Ihr Reisebüro **berät Sie über die Destination** und vermittelt ein passendes Reiseangebot
- ✓ Für Ihre Anliegen steht Ihnen vor, während und nach der Reise ein **persönlicher Ansprechpartner** zur Verfügung
- ✓ Ihr Reisebüro informiert Sie über **aktuelle Einreisebestimmungen**, Visa- und Gesundheitsvorschriften
- ✓ Ihr Reisebüro kümmert sich um **etwaige Reiseprobleme**

## Reiseversicherung KomplettSchutz

Wir empfehlen den Abschluss einer **Reisestorno- und Reiseabbruch-Versicherung**, somit sind Sie unter anderem im Falle des Nichtantritts oder Abbruch der Reise versichert.

Mehr Informationen erhalten Sie in Ihrem Reisebüro.



## PRIMA REISEN – Ihr Reiseveranstalter mit über 40 Jahren Erfahrung – made in Austria!

*„Weil wir lieben was wir tun, machen wir Ihren Urlaub zu einem besonderen Erlebnis!“*

Unser Team von 20 MitarbeiterInnen sorgt für einen reibungslosen Ablauf Ihrer nächsten Reise:

- ✓ Sie genießen Qualitätsgarantie durch unsere langjährige **Expertise**
- ✓ Wir organisieren **alle Leistungen selbst**
- ✓ Wir arbeiten in unseren Destinationen eng mit unseren Partnern **vor Ort** zusammen

**Sicherheit durch das Pauschalreisegesetz**  
Durch die Pauschalreise sind Sie **umfangreich abgesichert**:

- ✓ Sie erhalten Gewährleistungs- & Haftungsgarantie
- ✓ Unsere **Beistandspflicht** garantiert für Ihr Wohlergehen – wir finden Lösungen bei unerwarteten Problemen
- ✓ **Kundengeldabsicherung**: durch die unbeschränkte & unbefristete Insolvenzversicherung sind Anzahlung und Restzahlung zu jeder Zeit abgesichert



# SICHER UNTERWEGS IN FINNLAND, NORDNORWEGEN & ISLAND



## Bequeme Anreise per Direktflug

Ihr Flug ist ein **Non-Stop Flug von Wien nach Kittilä (Finnland)**, daher ersparen Sie sich das Umsteigen auf einem internationalen Flughafen. Kittilä ist ein kleiner Provinzflughafen, an dem nur eine Handvoll anderer Flugzeuge pro Tag landen. Der Kontakt zu Passagieren aus anderen Ländern z.B: bei der Gepäckausgabe ist unwahrscheinlich.

## Transfer zum Hotel

Wir bieten in Kittilä **exklusiv für unsere österreichischen Gäste** organisierte Transferbusse, die Sie direkt zu Ihrem Hotel bringen.

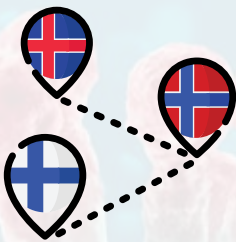

## Norwegen, Finnland und Island als sichere Reiseziele

Der Norden Skandinaviens und Island haben glücklicherweise die Ausbreitung der Covid-19 Pandemie als Länder mit den **geringsten Fallzahlen** erlebt. Die von uns angebotenen Unterkünfte und sämtliche Leistungsvermittler erfüllen selbstverständlich alle aktuellen Sicherheitskriterien.

## Persönliche Rund-um Betreuung

Ein erfahrenes österreichisches PRIMA REISEN Team steht Ihnen **während des gesamten Aufenthaltes** in Levi für Beratungen und auch als Guides vor Ort zur Verfügung.



Jetzt zu Ihrer Reise dazu buchen!

## NEU: PRIMA SORGLOS Stornoschutz

In Zeiten großer Reise-Unsicherheit möchte PRIMA REISEN seinen Kunden mit dem „PRIMA SORGLOS Stornoschutz“ eine Kostenreduzierung im Stornofall anbieten.

**Mehr Sicherheit in der Urlaubsplanung:** Der Sorglos Stornoschutz gibt Ihnen die Möglichkeit Ihre Reise, ohne Angabe von Gründen, bis zum 45. Tag vor Abreise mit reduzierten Stornokosten von nur 10% zu stornieren.

OHNE SORGLOS Stornoschutz		MIT SORGLOS Stornoschutz	
bis 120.Tag vor Reiseantritt	25%	Für 5% vom Reisepreis ändern sich die Stornobedingungen für Sie:	
ab 119. bis 60.Tag vor Reiseantritt	35%		
ab 59. bis 30.Tag vor Reiseantritt	40%	bis 45.Tag vor Reiseantritt	10%
ab 29. bis 15.Tag vor Reiseantritt	70%	ab 44. bis 30.Tag vor Reiseantritt	40%
ab 14. bis 8.Tag vor Reiseantritt	80%	ab 29. bis 15.Tag vor Reiseantritt	70%
ab 7. bis 3.Tag vor Reiseantritt	85%	ab 14. bis 8.Tag vor Reiseantritt	80%
ab dem 2.Tag (72 Stunden) vor Reiseantritt	90%	ab 7. bis 3.Tag vor Reiseantritt	85%
		ab dem 2.Tag (72 Stunden) vor Reiseantritt	90%

**Bedingungen:** Es sind 5% vom Reisepreis pro Person zu entrichten. Berechtig zum Reiserücktritt mit 10% Stornokosten bis 45. Tag vor Reiseantritt ohne Angaben von Gründen, danach Gebühren lt. Stornostaffel. Als Reisepreis ist die Summe aller Leistungen inkl. Flughafenengebühren, Zusatzleistungen, etc. definiert. Der Betrag des „PRIMA SORGLOS Stornoschutzes“ ist zzgl. zur Anzahlung sofort fällig. Der „PRIMA SORGLOS Stornoschutz“ ist nicht refundierbar und nicht übertragbar. Flugtickets nach Ausstellung und nicht refundierbare (An-) Zahlungen werden mit 100% Stornokosten verrechnet.

# FINNLAND

## WINTERPAKETE LEVI

FLUG + HOTEL + AUSFLÜGE INKLUSIVE

Winterzauber in Finnland.....	16
Winterferien in Lappland .....	18
Lappland zum Verlieben.....	20
Young & Active Winterabenteurer ...	22
Kulinarik & Nordlichter.....	24
Magische Winterwelt.....	26
Winterliche Mietwagenreise durch Finnland.....	28
Die Arktische Route .....	30
Expedition durch Finnland.....	32
Highlights in Finnisch Lappland.....	34
Wintervergnügen in Levi .....	35
Winterwunderland Lappland .....	36

## HOTELPAKETE LEVI

7X UNTERBRINGUNG + FLUG

Hotel Hullu Poro .....	39
Hotel Sirkantähti .....	40
Levi Spa Hotel .....	41
Sokos Hotel Levi .....	42
Design Hotel Levi .....	43
Blockhausferien in Levi .....	44
Blockhäuser in Äkäslompolo .....	60

## ÜBERNACHTUNGSPAKETE LEVI

VERBRINGEN SIE EINE NACHT UNTER STERNEN

Lainio Snow Village .....	47
Northern Lights Village.....	48
Northern Lights Ranch .....	49
Glasiglus & Northern Lights House..	50

## AUSFLUGSPROGRAMM

Ausflüge in Levi .....	52
------------------------	----



## NORWEGEN

### RUNDREISEN

Wintermärchen in Nordnorwegen..	64
Die nordische Postschiffroute .....	66
Winterzauber zum Nordkap.....	68
Nordlichtzauber in Tromsø .....	70
Arktische Erlebnisse .....	72

### SPITZBERGEN

#### RUNDREISEN

Faszination Polarnacht .....	76
------------------------------	----

## ISLAND

### RUNDREISEN

Reykjavik zum Kennenlernen.....	82
Nordlichter und heiße Quellen .....	84
Island zum Kennenlernen .....	85
Eiszeit in Island.....	86

### MIETWAGENREISEN

FLUG + HOTELS + MIETWAGEN INKLUSIVE

Die Insel aus Feuer und Eis .....	87
Nordisland im Winterkleid .....	88
Entlang der Ringstraße .....	89





# Winterwunderland im Hohen Norden!

---

Wie eine Märchenwelt präsentiert sich der Hohe Norden Euopas im Winter und lockt vor allem in der tief verschneiten Jahreszeit mit zahlreichen Aktivitäten.

Ja, skandinavische Winter sind kalt. Aber das heißt nicht, dass Sie die ganze Zeit hinter dem warmen Ofen verbringen müssen. Ziehen Sie sich richtig an und holen Sie das Meiste aus der kalten weißen Jahreszeit. Viele sind ganz überrascht, dass sich in Lappland **Temperaturen** bis zu **-15°C** gar nicht so eisig anfühlen. Das liegt daran, dass die Luft so frisch und trocken ist. Freuen Sie sich auf die knisternde und glitzernde Schneedecke, die aufgrund der Kälte monatelang erhalten bleibt.

Die Länder Lapplands liegen oberhalb des Polarkreises, also geht die Sonne im Winter dort mindestens einen Monat lang nicht auf.

Während der **Polarnacht** – in Finnland übrigens „**kaamos**“ genannt – ist es aber trotzdem nicht stockdunkel – um die Mittagszeit gibt es einige Stunden lang ein wunderschönes Dämmerlicht. Die Dämmerung strahlt dann eine mystische Ruhe in den schönsten **Blau- und Rottönen** aus. Die Tage werden aber schnell wieder bedeutend länger und ab Februar stehen bereits **8 Stunden Tageslicht** für allerlei Ausflüge zur Verfügung.

## Was soll ich anziehen?

Im Winter kann das Thermometer in Skandinavien auf **bis zu -30° Celsius** fallen. Aufgrund der trockenen Kälte fühlen sich diese Temperaturen allerdings nicht so kalt an und sind mit guter Ausrüstung und Vorbereitung sogar ein **eindrucksvolles Erlebnis**.

Damit Sie Ihre Winteraktivitäten in vollen Zügen genießen können, geben wir Ihnen folgende Tipps mit auf den Weg:

1. Starten Sie mit Thermo-Unterwäsche und warmen Socken.
2. Wenn es sehr kalt ist – die Temperaturen bei -15° Celsius oder sogar darunter liegen – tragen Sie eine zusätzliche Fleece-Schicht oder eine lange Skiunterwäsche. Auch ein weiteres Paar Socken, vorzugsweise aus Wolle oder Thermo, sowie ein gutes Paar gefütterte und wasserfeste Winterstiefel sorgen dafür, dass die Füße schön warm bleiben.
3. Tragen Sie eine wasserfeste Hose mit Thermofutter und eine ebenfalls gut gefütterte Winterjacke.
4. Eine warme Haube und ein Paar Handschuhe (optimalerweise mit einer Fütterung aus Fleece) sowie ein Schal oder Halstuch gehört ebenfalls in den Koffer.
5. Weiters empfehlen wir eine Skibrille und/oder eine Sonnenbrille zum Schutz der Augen vor Sonne und Schnee.



Thermo-Unterwäsche & warme Socken



Wasserfeste Hose & gefütterte Winterjacke



Haube, Handschuhe & wasserfeste Winterstiefel

# Auf Polarlichtjagd...

Polarlichter? Nordlichter? Was ist richtig? „Polarlichter“ ist der Überbegriff für die sogenannten Nord- und Südlichter, je nach dem auf welcher Halbkugel man sich befindet erklärt sich die Namensgebung von ganz allein.

---

## *Wie entstehen die Polarlichter denn genau?*

Die **faszinierenden Farbschleier** entstehen durch einen Vorgang zwischen der Sonne und der Magnetosphäre (Magnetfeld) der Erde. Die Sonne entsendet Winde, welche energiegeladene Teilchen, Protonen, Elektronen und auch Helium enthalten, aus. Teile des Sonnenwindes werden von der **Magnetosphäre** aufgefangen und zu den **Polen** abgelenkt – beim Zusammenstoß mit den Sauerstoffteilchen beginnen diese zu leuchten und die **magischen Farben** breiten sich über den Nachthimmel aus. Die beste Tageszeit die magischen Nordlichter zu beobachten ist übrigens **ein bis zwei Stunden** vor oder nach Mitternacht.

---



## *Das unterschiedliche Farbenspiel am Himmel...*

Die **üblichen Farben** des farbenprächtigen Naturphänomen im Hohen Norden Europas sind **rot, grün** und **blau**. Jedoch entstehen daraus oft sogenannte **Mischfarben** wie violett, weiß und manchmal auch gelb. Welche Farben am Himmel entstehen, hängt von den **unterschiedlichen Bestandteilen der Atmosphäre** und auch von der **Höhe** ab, in der sich dieses Phänomen ereignet.

---



---

## „Nordlichter“ – der Mythos im Hohen Norden

Zahlreiche **Sagen und Legenden** ranken sich um diese farbenprächtige Erscheinung am Himmel. Die Ureinwohner Skandinaviens glaubten fest daran, dass die Nordlichter **Zeichen ihrer Götter** waren, um mit ihnen kommunizieren zu können. Mittlerweile weiß man aber, dass dieses **farbenprächtige Phänomen** weder göttlicher noch anderer übernatürlicher Natur ist, sondern wissenschaftlich erklärt werden kann.

---



---

### Tipps & Tricks für das perfekte Nordlichtfoto

Damit Sie dieses einmalige Naturphänomen fotografisch festhalten können, empfehlen wir folgende Tipps:

**Umgebung:** Die Nordlichter sind am ehesten in dunkler Umgebung zu beobachten, also abseits von Lichtern der Städte. Ein klarer, wolkenloser Nachthimmel ist ebenfalls Voraussetzung.

**Stativ:** Für das perfekte Nordlichtfoto arbeitet man am besten mit Langzeitbelichtung. Damit die Fotos hier nicht verwackeln ist ein Stativ für Ihre Kamera notwendig.

**Ersatzakkus:** In der Kälte können Akkus für Ihre Kamera schneller entladen. Tragen Sie die Ersatzakkus daher nahe am Körper, dadurch entladen diese nicht so schnell.

---

# Das kleine Finnland Einmaleins...



## Das Land der tausend Seen & Wälder

**Finnland** – das im Hohen Norden Europas angesiedelte Land wird auch als „**Land der tausend Seen**“ bezeichnet. Doch es ist auch ein Land der tausend Wälder, denn über **70% Finnlands** ist von **Wäldern** bedeckt.

Die **188.000 Seen** Finnlands zählen zu den saubersten Gewässer der Welt und sind so groß, dass Finnland die größte von Wasser bedeckte Fläche aller Länder weltweit aufweist.

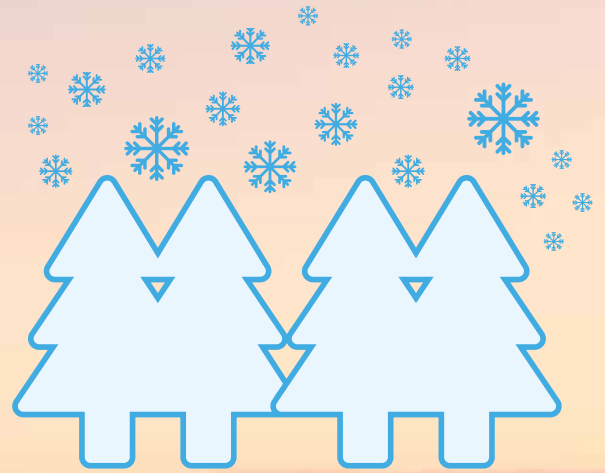

## Über Stock & Stein: das Jedermannsrecht

Der finnische Begriff „**Jokamiehen Oikeus**“, auf Deutsch: das Jedermannsrecht, bedeutet, dass man sich überall in der **Natur frei bewegen** und **aufhalten** darf.

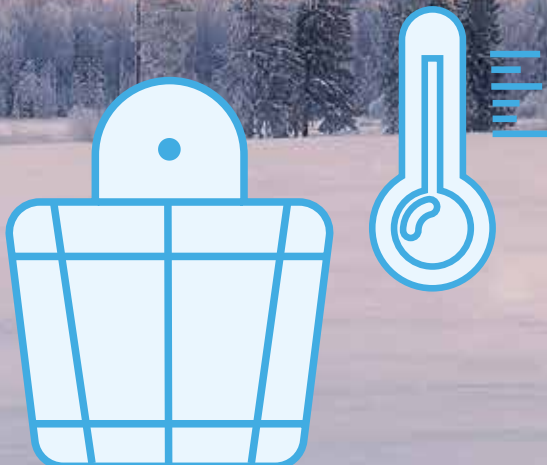

## Die Finnen alias die Saunaweltmeister

Die Finnen sind fraglos die Saunaweltmeister schlechthin! Denn in Finnland ist die „Sauna“ ein **nationaler Zeitvertreib**. Alleine Finnland besitzt über **2.3 Millionen Saunen**. Somit beherbergt das Land beinahe eine Sauna für jeden zweiten Finnen – faszinierend oder?



## Wo die größten Kaffeeliebhaber zu Hause sind

---

Möglicherweise hat es mit den Temperaturen im Winter zu tun, doch die Finnen lieben ihren Kaffee. Die finnische Bevölkerung trinkt **mehr Kaffee** als jede andere Nation der Welt – so konsumiert im Durchschnitt jeder Finnen **9,8 kg Kaffee pro Jahr**.

## Rudolf & Co. – die Rentiere Finnlands

---

Das dünn besiedelte Land im Hohen Norden beheimatet mehr **Rentiere** als Einwohner. So leben in Finnland knappe **200.000 Rentiere**. Diese dienen in Lappland als Statussymbol, Transportmittel – und Lebensmittellieferant.

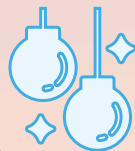
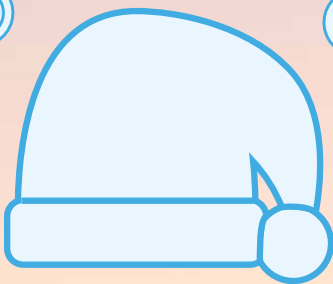
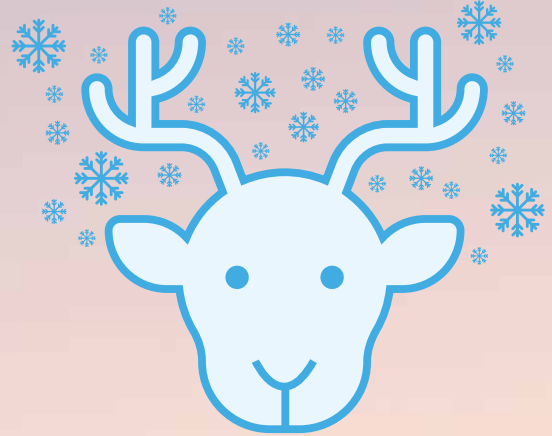

## Der einzig wahre Weihnachtsmann

---

Jeder weiß, dass der einzig **echte Weihnachtsmann** aus Finnland kommt. Doch nur wenige wissen, dass man ihn in **Rovaniemi** das ganze Jahr über persönlich besuchen kann.

## Die Finnen im Karaokefieber

---

Wenn man an **Karaoke** denkt, verbindet man dies häufig mit Japan oder China, doch auch in den **Finnen** stecken **leidenschaftliche Karokesänger!** In den meisten finnischen Städten gibt es ein ausgiebiges Karaoke-Angebot, sodass Finnland rund **2.000 Karaoke-Bars** besitzt.



## Der finnische Charakter

---

Die Finnen zählen zu den **glücklichsten** und **ehrlichsten Menschen** der Welt und genießen jeden Augenblick, den sie in der **freien Natur** verbringen können. Die Finnen stören ungern andere Menschen. Das bedeutet wenn zum Beispiel ein **Finne** zum Angeln an einem **See** kommt, an dem schon ein anderer fischt, sucht er sich einfach einen **anderen See**.

Inklusive  
Direktflüge ab Wien  
nach Kittilä



Selbstverpflegung

**Tipp:** Wohnen wie die Finnen – Verbringen Sie Ihre perfekte Winterwoche in einer typisch-finnischen Blockhütte! Mehr Infos ab S.38

PRIMA REISEN Winterpakete <b>Levi 2022</b>		Husky- schlittentour	Motorschlitten- safari
WINTERZAUBER IN FINNLAND	Unser „Best Of“ für Finnland- „Neulinge“	✓ 6 km	✓ für Einsteiger (30 km)
WINTERFERIEN IN LAPPLAND	Winter- abenteuer für die ganze Familie		
LAPPLAND ZUM VERLIEBEN	Romantische Tage zu zweit	✓ 10 km	
YOUNG & ACTIVE WINTERABEN- TEUER	Der perfekte Winterurlaub mit Freunden!	✓ 6 km	✓ zur Wildnishütte
<b>NEU</b> KULINARIK & NORDLICHTER	Auf kulinari- schen Spuren des „Verrück- ten Rentiers“		
<b>NEU</b> MAGISCHE WINTERWELT	Entspannte Winterwoche über dem Polarkreis		
MIETWAGEN- TOUR DURCH FINNLAND	Individuell unterwegs im Norden Finnlands		
DIE ARKTISCHE ROUTE	Winter- wunderland & Nordlicht- zauber	✓ 6 km	
EXPEDITION DURCH FINNLAND	Rundreise durch Eis & Schnee	✓ Pferde- schlitten- fahrt	
<b>NEU</b> HIGHLIGHTS IN FINNISCH LAPPLAND	5-tägige Kurzreise nach Levi	✓ 6 km	
<b>NEU</b> WINTER- VERGNÜGEN IN LEVI	6-tägiges Winter- abenteuer in Lappland	✓ 6 km	
<b>NEU</b> WINTER- WUNDERLAND LAPPLAND	7-tägiger Winterzauber in Levi	✓ 6 km	

Tagesausflug Weihnachtsmann- dorf & Arktikum in Rovaniemi	Einzigartige Übernachtung	Ausflug Rentierfarm mit Rentierschlitten- fahrt	Schnee- schuhwanderung	Weitere Ausflüge	SEITE
✓		✓	✓		16
✓		✓		✓ Ausflug ins Elfdorf	18
	✓ Glasiglu				20
			✓ unterm Polarhimmel	✓ Icekarting & Fatbike	22
	✓ Aurora Pyramide			✓ Dine Around	24
	✓ Northern Lights Ranch	✓	✓	✓ Pferde- schlitten- fahrt	26
	✓ Northern Lights Ranch			✓ Mietwagen 7 Tage	28
			✓	✓ Nordlicht- safari in Tromsø	30
		✓		✓ Eisbrecher	32
		✓			34
✓		✓			35
✓		✓	✓		36



**PRIMA Tipp:**  
Stellen Sie Ihren  
Winterzauber  
in Finnland  
selbst zusammen und  
wählen Sie Ihr Hotel und  
Ausflugsprogramm!  
**Mehr Infos auf  
Seite 32**

Inklusive  
Direktflüge ab Wien  
nach Kittilä

# Willkommen in Levi!

Levi ist das beliebteste Wintersportzentrum Finnlands. Dank des feinen **Pulverschnees** und der **43 bestens präparierten Abfahrten** – von der **Weltcuppiste** bis zur Familienabfahrt – sowie den **28 Skiliften** (darunter zwei Gondelbahnen) ist dafür gesorgt, dass auch Skifahrer und Snowboarder aus Österreich auf ihre Rechnung kommen. Und noch eine gute Nachricht: auf den Pisten und Liften herrscht **kaum Gedränge!**

## Bequeme An- & Abreise mit Direktflug

### IHRE BETREUUNG AB FLUGHAFEN WIEN

Ihr perfekter Urlaub beginnt schon mit der Anreise. Am Flughafen Wien steht Ihnen deshalb ein **eigener Check-In Schalter** zur Verfügung, wo Sie Ihr Gepäck rasch aufgeben können. Unser PRIMA Team ist auch hier vor Ort und steht Ihnen für etwaige offene Fragen zu Ihrer Reise gerne zur Verfügung.



## Entspannt reisen nach Finnland

### GENIEßEN SIE DAS SERVICE AN BORD

Freuen Sie sich auf Ihren Austrian Airlines Direktflug nach Kittilä und die kostenlose **Mitnahme eines Gepäckstückes (max. 23kg)** sowie eines **Handgepäckstückes (max. 8 kg)**.

**Tipp:** Gerne transportieren wir auch Ihre Langlauf- oder Alpinski (Skisack und die Transporttasche für die Skischuhe gelten hierbei als ein Gepäckstück) **für Hin- und Rückflug 30,- pro Person** (Vor Anmeldung notwendig – limitierte Kapazität)

Transport von Langlauf-/Alpinski



## Ihre Gästebetreuung vor Ort

### IHR PRIMA LEVI-TEAM FREUT SICH AUF SIE!

Unser deutschsprachendes Reiseleiterteam begrüßt Sie nach Ihrer **Ankunft am Flughafen in Kittilä** und steht während Ihrer Winterwoche als Ansprechperson zur Verfügung.

**Tipp:** Vor Ort erhalten Sie unseren beliebten **Finnland-Guide** mit zahlreichen Infos um sich im Winterort Levi gut zurecht zu finden. Hier finden Sie auch **zusätzliche Ausflüge**, die Sie bei Ihrem PRIMA Levi-Team vor Ort buchen können.



Teamleiter Tel.: +43 664 837 22 59

## Perfekt ausgestattet für Ihr Winterabenteuer

**Ausrüstung ausleihen**

### TIPP GEGEN DIE FINNISCHE KÄLTE

Sie haben keine geeignete Winterausrüstung zu Hause oder möchten sich die hohen Anschaffungskosten ersparen? Im Wintersportort Levi können Sie eine **wasserdichte Thermoausrüstung** (samt Jacke, Hose, Schuhe und Fäustlingen) ausleihen, die bestens für alle Winteraktivitäten, privaten Winterwanderungen oder längeren Nordlichtbeobachtungen geeignet ist. **Leihgebühr pro Woche: 60,- pro Person** | Code: KTTLVIATH



## Winterferien mit Kindern

### TIPPS FÜR IHREN PERFEKTEN FAMILIENURLAUB

Ihre Kinder werden die winterliche Märchenlandschaft und das **Zusammentreffen mit Rentieren und Huskys** lieben. Solange Sie dafür sorgen, dass sie angemessen gekleidet sind, ist die Reise für Kinder **ab einem Alter von vier Jahren** absolut zu empfehlen. Beachten Sie aber auch, dass manche Aktivitäten ein **Mindestalter oder eine Mindestgröße** voraussetzen sowie darauf, dass der Umgang mit Rentieren, Huskys etc. immer in Ihrer Obhut und mit der **notwendigen Vorsicht und Sorgfalt** stattfinden muss.

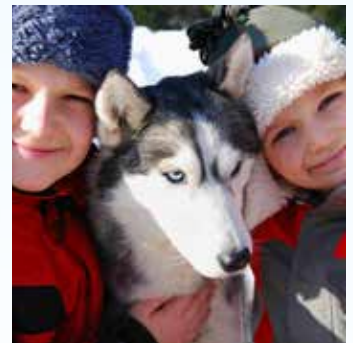

## Termine 2022 Anreise Samstag – Samstag

Anreise per Direktflug | Inkl. Mitnahme eines Freigepäckstückes (23kg) sowie 1 Handgepäckstückes (8kg) | Skitransport gegen Gebühr

FLUGZEITEN Vorbehalt. Änderungen	Jänner		Februar			März
	22.01. – 29.01.*	29.01. – 05.02.	05.02. – 12.02.	12.02. – 19.02.	19.02. – 26.02.	26.02. – 05.03.*

## Wien mit Austrian Airlines

<b>Wien – Kittilä</b> 09:00 – 13:30 Uhr	0,-	0,-	+ 70,-	+ 50,-	+ 70,-	0,-
<b>Kittilä – Wien</b> 14:30 – 17:00 Uhr						

## Linz mit Austrian Airlines

<b>Linz – Kittilä</b> 11:35 – 15:55 Uhr					+70,-	
<b>Kittilä – Linz</b> 15:00 – 17:25 Uhr						
<b>Semesterferien in Österreich</b>			NÖ, W	Bgld, K, Szb, T, Vlb	OÖ, Stmk	

## München mit Lufthansa **NEU**

<b>München – Kittilä</b> 09:20 – 13:50 Uhr	0,-	0,-	130,-	130,-	130,-	240,-
<b>Kittilä – München</b> 14:50 – 17:10 Uhr						

\*Bitte beachten Sie, dass bei der Anreise am 22.01. und der Rückreise am 05.03. ein Umstieg in Helsinki erforderlich ist.

<b>TEMPERATUR</b>	-8°C bis -15°C	-5°C bis -10°C	0°C bis -5°C
<b>TAGESLICHT</b>	6 bis 7 h	7 bis 9 h	9 bis 11 h



Preis pro Person  
ab **1.648,-**

## WINTERZAUBER IN FINNLAND

Unser Tipp für eine perfekte Winterwoche in Levi



Levi – FINNLAND Winterpakete

### 1. Tag: Anreise

Mit unseren Flugpartnern erreichen Sie bequem und per Direktflug den äußersten Norden Europas. Hier in **Finnisch-Lapland** erwartet Sie eine traumhaft weiße Winterlandschaft. Vom Flughafen Kittilä bringt Sie Ihr Transfer in den Wintersportort Levi.

### 2. Tag: Tagesausflug nach Rovaniemi zum Arktikum & Weihnachtsmannndorf

Weihnachten ist zwar nur einmal im Jahr, dennoch kann der Zauber der Weihnacht in Rovaniemi das ganze Jahr hindurch erlebt werden, da sich hier die **Heimat des Weihnachtsmannes** befindet. Am Vormittag bringt Sie der Bus nach Rovaniemi, wo Sie zuerst das **Arktikum** besuchen, ein hervorragendes Museum, das auf einzigartige Weise alle Aspekte des Lebens nördlich des Polarkreises erläutert. Nach kurzer Weiterfahrt geht es zum **Weihnachtsmannndorf**. Hier haben Sie ausreichend Zeit, das offizielle **Postamt des Weihnachtsmannes** sowie zahlreiche Kunsthandwerks- und Souvenirläden zu besuchen. Als Höhepunkt Ihrer Reise können Sie ihn höchstpersönlich treffen! In seinem Büro empfängt der Weihnachtsmann täglich Jung und Alt.

Dauer: ca. 10 Stunden | Deutschsprachiger Reiseleiter | Eintritt Arktikum inkludiert.

### 3. Tag: Ausflug zur Rentierfarm inkl. Rentierschlittenfahrt

Mit dem Bus gelangen Sie zu einer **Rentierfarm**, wo Sie von der Besitzerfamilie begrüßt werden.

Mit einer kurzen Fahrt auf dem **Rentierschlitten** startet Ihr Besuch. Anschließend können Sie die Rentiere auch füttern und streicheln. Zum Abschluss stärken Sie sich im Haus der Besitzer und lernen das Leben einer samischen Familie kennen.

Dauer: ca. 2 Stunden | Deutschsprachiger Guide | Inklusive Rentierschlittenfahrt (1km)

### 4. Tag: Huskytour für Einsteiger 6 km

Transfer zur **Huskyfarm**, wo Sie die Hunde schon voller Vorfreude erwarten. Nach einer Einführung beginnt die 6 Kilometer lange Hundeschlittenfahrt. Sie teilen sich zu zweit einen Schlitten und sind nun selbst **Lenker des Huskygespanns**. Die Gruppe wird dabei von einem erfahrenen Schlittenführer begleitet.

Dauer: ca. 2 Stunden | Englischsprachiger Guide | 2 Personen pro Schlitten | Inklusive Transfers | warme Kleidung empfohlen.

### 5. Tag: Motorschlittensafari für Einsteiger (ca. 30 km)

Entdecken Sie die unbeschreibliche Weite Lapplands, die tief verschneiten Wälder und die vielen gefrorenen Flüsse und Seen bei diesem **Motorschlittenabenteuer** für Einsteiger! Ihr Guide zeigt Ihnen, wie Sie den Motorschlitten bedienen und sicher auf den vorgegebenen Tracks fahren. Ihr Motorschlitten gleitet mühelos auf dem Schnee dahin und sorgt für ein **einmaliges Winterabenteuer!**

### Inkludierte Leistungen

- Flug Wien/Linz/München – Kittilä – München/Linz/Wien mit Austrian/Lufthansa oder Finnair (Finnair via Helsinki)
- Inkl. Flughafengebühren 167,-
- Transfer Flughafen – Hotel – Flughafen
- 7x Unterbringung im gewählten Hotel
- Zimmer mit Bad od. DU/WC
- 7x Halbpension
- Tagesausflug nach Rovaniemi zum Arktikum & Weihnachtsmannndorf
- **Huskytour** für Einsteiger 6 km
- **Motorschlittensafari** für Einsteiger (ca. 30 km)
- Gemütliche **Schneeschuhwanderung**
- Ausflug zur Rentierfarm inkl. **Rentierschlittenfahrt**
- PRIMA REISEN Reiseleitung vor Ort

**Reisart:** PRIM **Anf:** P **Termine:** Anreise jeden Samstag vom **22.01.\* – 05.03.2022\*\***

<b>Hullu Poro Hotel *** mit Halbpension</b>		<b>Code: KTTKTPHP</b>
DZ1	im Doppelzimmer	<b>1.698,-</b>
DZ2	im Doppelzimmer Sauna	<b>1.738,-</b>
DZ3	im Doppelzimmer Superior (min. 3 Personen)	<b>1.698,-</b>
FZ1	im Duplexzimmer (min. 3, max. 4 Vollzahler)	<b>1.668,-</b>
EZ1	im Einzelzimmer	<b>2.045,-</b>
im Zusatzbett: von 2 – 11 Jahre <b>998,-</b>   ab 12 Jahre <b>1.585,-</b>		
<b>Levi Hotel Spa ***+ mit Halbpension</b>		<b>Code: KTTKTPSP</b>
DZ1	im Doppelzimmer	<b>1.778,-</b>
FZ1	im Familienzimmer (min. 3 Per.   21 – 25 m²)	<b>1.778,-</b>
DZ2	im Superior Zimmer (29 m²)	<b>1.968,-</b>
JS1	in der Junior Suite (44 m²)	<b>2.158,-</b>
EZ1	im Einzelzimmer	<b>2.228,-</b>
im Zusatzbett: von 2 – 11 Jahre <b>1.045,-</b>   ab 12 Jahre <b>1.678,-</b>		
Zuschlag Hochsaison (05.02. – 05.03.22)		<b>48,-</b>

### Flugzuschläge siehe Seite 15

\*Hinflug am 22.01. mit Finnair via Helsinki | \*\*Rückflug am 05.03. mit Finnair via Helsinki





Dauer: ca. 2 – 2 ½ Stunden | Deutschsprachiger Guide | 2 Personen pro Motorschlitten | Inkl. Thermobekleidung und einer kleinen Stärkung.

Hinweis: Das Führen eines Motorschlittens erfordert ein Mindestalter von 18 Jahren und den Besitz eines regulären Führerscheins. Dieser muss vorgewiesen werden! Der Fahrer des Schneemobils haftet für Schäden, die er am Schneemobil verursacht (maximal 1.000,- pro Schneemobil/Schadensfall). Das Alkohollimit liegt bei 0,00 ‰. Je nach Schnee- und Wetterbedingungen kann es Änderungen bei der Durchführung geben.

#### 6. Tag: Ein Tag Pause

Die **Sauna** ist ein elementarer Bestandteil der finnischen Kultur.

Die in fast jedem privaten Haushalt vorhandene Sauna dient der Entspannung und Körperreinigung und ersetzt in ihrer traditionellen Form das Badezimmer.

#### 7. Tag: Gemütliche Schneeschuhwanderung

Nach dem Anschnallen der **Sneeschuhe** und einer kurzen Einweisung beginnt Ihr abenteuerlicher Ausflug auf Schneeschuhen durch die malerische schneebedeckte Landschaft. Genießen Sie die Stille des Winterwaldes und die frische Luft! Die genaue Route und Startzeit wird von den Guides je nach Wetter- und Windverhältnissen gewählt und kann sich von Tag zu Tag unterscheiden.

Dauer: ca. 2 Stunden | Deutschsprachiger Guide | Inklusive

Sneeschuhe und Stöcke | Mindestalter 6 Jahre

#### 8. Tag: Abreise

Machen Sie noch ein Erinnerungsfoto vor Ihrer Abreise. Transfer zum Flughafen Kittilä und Rückflug.

#### Inkludierte Leistungen

- Flug Wien/Linz/München – Kittilä – München/Linz/Wien mit Austrian/Lufthansa oder Finnair (Finnair via Helsinki)
- Inkl. Flughafengebühren 167,-
- Transfer Flughafen – Hotel – Flughafen
- 7x Unterbringung im gewählten Hotel
- Zimmer mit Bad od. DU/WC
- 7x Frühstück

- Tagesausflug nach Rovaniemi zum Arktikum & Weihnachtsmandorf
- **Huskytour** für Einsteiger 6 km
- **Motorschlittensafari** für Einsteiger (ca. 30 km)
- Gemütliche **Sneeschuhwanderung**
- Ausflug zur Rentierfarm inkl. **Rentierschlittenfahrt**
- PRIMA REISEN Reiseleitung vor Ort

**Reiseart:** PRIM **Anf:** P **Termine** Anreise jeden Samstag vom **22.01.\* – 05.03.2022\*\***

#### Sirkantähti Hotel \*\*\* mit Frühstück **Code: KTTKTTPSI**

DZ1	im Doppelzimmer	<b>1.648,-</b>
AP1	im Studio (20 m²)	<b>1.725,-</b>
AP2	im Superior Apartment (41 m²)	<b>1.837,-</b>
EZ1	im Einzelzimmer	<b>2.098,-</b>
im Zusatzbett: von 2 – 11 Jahre <b>798,-</b>   ab 12 Jahre <b>1.318,-</b>		

#### Sokos Hotel \*\*\*\* mit Frühstück **Code: KTTKTTPSO**

DZ1	im Doppelzimmer	<b>1.728,-</b>
DZ2	im Superior Zimmer (20 m²)	<b>1.896,-</b>
DZ3	im Superior Zimmer extra (32 m²)	<b>1.938,-</b>
JS1	in der Suite (41 – 51 m²)	<b>2.298,-</b>
EZ1	im Einzelzimmer	<b>2.330,-</b>
im Zusatzbett: von 2 – 11 Jahre <b>898,-</b>   ab 12 Jahre <b>1.298,-</b>		

#### Flugzuschläge siehe Seite 15

\*Hinflug am 22.01. mit Finnair via Helsinki | \*\*Rückflug am 05.03. mit Finnair via Helsinki

#### PRIMA REISEN TIPP

##### Dine Around Paket (optional)

Das sorgfältig zusammengestellte **Dine Around Paket für Gäste des Hullu Poro Hotels** ist perfekt für all jene, die gerne in hochwertigen Restaurants zu Abend essen



Steakhouse Pihvipirtti

wollen ohne dafür das Urlaubsbudget übermäßig zu beanspruchen. Hier werden die besten lokalen Gerichte in authentischer Atmosphäre serviert.

Im **Dine Around Paket ist inkludiert:** 1x Abendessen im Steakhouse (Fisch- & Seafood-Buffer und Steak), 1x Abendessen im Restaurant Ämmilä (3-Gänge à la carte Menü), 1x Abendessen im Wanha Hullu Poro Restaurant (3-Gänge à la carte Menü) – jeweils statt dem Abendessen im Restaurant Taivas.

Preis pro Person zusätzlich ..... **99,-**



Preis pro Person  
ab **1.198,-**

## WINTERFERIEN IN LAPPLAND

Winterabenteuer für die ganze Familie



Profittieren Sie von reduzierten Stornogebühren von 10% bis zum 45. Tag vor Reiseantritt

Jetzt zu Ihrer Reise dazu buchen!

Levi – FINNLAND Winterpakete

### 1. Tag: Anreise

Mit unseren Flugpartnern erreichen Sie bequem und per Direktflug den äußersten Norden Europas. Hier in **Finnisch-Lappland** erwartet Sie ein einmaliges Winterabenteuer und eine traumhaft **weiße Winterlandschaft**. Vom Flughafen Kittilä bringt Sie Ihr Transfer in den Wintersportort Levi.

### 2. Tag: Tagesausflug nach Rovaniemi zum Arktikum & Weihnachtsmandorf

Weihnachten ist zwar nur einmal im Jahr, dennoch kann der Zauber der Weihnacht in Rovaniemi das ganze Jahr hindurch erlebt werden, da sich hier die **Heimat des Weihnachtsmannes** befindet. Am Vormittag bringt Sie der Bus nach Rovaniemi, wo Sie zuerst das **Arktikum** besuchen, ein hervorragendes Museum, das auf einzigartige Weise alle Aspekte des Lebens nördlich des Polarkreises erläutert. Nach kurzer Weiterfahrt geht es zum **Weihnachtsmandorf**, das direkt am Polarkreis liegt. Hier haben Sie ausreichend Zeit, das offizielle Postamt des Weihnachtsmannes sowie zahlreiche Kunsthandwerks- und Souvenirläden zu besuchen. Als Höhepunkt Ihrer Reise können Sie ihn höchstpersönlich treffen! In seinem Büro empfängt der **Weihnachtsmann** täglich Jung und Alt.

Dauer: ca. 10 Stunden | Deutschsprachiger Reiseleiter | Eintritt Arktikum inkludiert.

### 3. Tag: Ausflug zur Rentierfarm inkl. Rentierschlittenfahrt

Immer wieder werden Sie den **Rentieren** im Laufe Ihrer Urlaubswoche begegnen, die hier nicht nur als Fortbewegungsmittel sondern auch als Statussymbol und Lebensmittellieferant dienen. Mit dem Bus gelangen Sie zu einer **Rentierfarm**, wo Sie von der Besitzerfamilie begrüßt werden. Mit einer kurzen **Fahrt auf dem Rentierschlitten** startet Ihr Besuch. Anschließend können Sie die Rentiere auch füttern und streicheln. Zum Abschluss stärken Sie sich im Haus der Besitzer mit Kaffee/Tee und Kuchen und lernen das Leben einer samischen Familie kennen.

Dauer: ca. 2 Stunden | Deutschsprachiger Guide | Inklusive Rentierschlittenfahrt (1km)

### 4. Tag: Optional: Huskytour für Einsteiger (6 km)

Transfer zur **Huskyfarm**, wo Sie die Hunde schon voller Vorfreude erwarten. Nach einer Einführung beginnt die 6 km lange **Hunde-schlittenfahrt** durch das winterliche Lappland. Sie teilen sich zu zweit einen Schlitten und sind nun selbst Lenker des Huskygespanns. Die Gruppe wird dabei von einem erfahrenen Schlittlenführer begleitet. (Preis 105,- pro Erwachsenen und 75,- für Kinder bis 11 Jahre.)

Dauer: ca. 2 Stunden (ca. 6 km) | Englischsprachiger Guide | Inklusive Transfers | warme Kleidung empfohlen.

### 5. Tag: Spa Water World

Besuchen Sie heute die **Spa Water World** in Ihrem Hotel (bei Übernachtung in den Blockhäusern ist der Eintritt nicht inkludiert. Preis 22,- pro Erwachsenen bzw. 14,- von 6 – 14 Jahren. Unter 6 Jahren ist der Eintritt gratis). **17 Außen- und Innenpools**, unterschiedliche Saunen und Whirlpools sorgen für einen entspannten oder erlebnisreichen

Tag. Für Kinder gibt es zwei spezielle Pools sowie eine kleine und eine große Rutsche.

### 6. Tag: Ausflug ins Elfendorf

Diese Märchenwelt in der Nähe des Ortes Köngäs entführt Sie in die **magische Welt von Elfen und Fabelwesen**, ohne dabei wie einer der sonst üblichen Freizeitparks zu sein. Behutsam in den Wald integriert und nur

### Inkludierte Leistungen bei Unterbringung im Levi Hotel Spa \*\*\*+

- Flug Wien/Linz/München – Kittilä – München/Linz/Wien mit Austrian/Lufthansa oder Finnair (Finnair via Helsinki)
- Inkl. Flughafengebühren 167,-
- Transfer Flughafen – Hotel – Flughafen
- 7x Unterbringung im Levi Hotel Spa
- Familienzimmer mit Kitchenette, Bad od. DU/WC

- 7x Halbpension
- Ausflug zur Rentierfarm inkl. **Rentierschlittenfahrt**
- Tagesausflug nach Rovaniemi zum Arktikum & **Weihnachtsmandorf**
- Ausflug ins **Elfendorf**
- Täglicher Eintritt in die Spa Water World
- Eintritt in die Kinderwelt
- PRIMA REISEN Reiseleitung vor Ort

Reiseart: PRIM      Anf: P      Code: KTTKTPWF

Levi Hotel Spa \*\*\*+ mit Halbpension

Termine  
Anreise jeden Samstag vom **22.01.\* – 05.03.2022\*\***

FZ1	im Familienzimmer (21 – 25 m <sup>2</sup> )	<b>1.598,-</b>
JS1	in der Junior Suite (44 m <sup>2</sup> )	<b>1.978,-</b>
EZ1	im Einzelzimmer	<b>2.058,-</b>
im Zusatzbett: von 2 – 11 Jahre <b>849,-</b>   ab 12 Jahre <b>1.498,-</b>		
Zuschlag Hochsaison (05.02. – 05.03.22)		<b>48,-</b>

### Flugzuschläge siehe Seite 15

\*Hinflug am 22.01. mit Finnair via Helsinki | \*\*Rückflug am 05.03. mit Finnair via Helsinki



durch einen magischen Tunnel erreichbar, entdecken Sie das Versteck der Elfen und können sie bei deren täglicher Arbeit in der **Elfenschule** und in der **Lebkuchenbäckerei** beobachten und unterstützen. Ein magischer Ausflug der nicht nur die Kinder verzaubern wird.

Dauer: ca. 2 Stunden | Deutschsprachiger Guide | Inklusive Transfers, Führung durch das Elfendorf und Lebkuchenbacken

#### 7. Tag: Kinderwelt Ailu Family Fun

Die neue **Kinderwelt in Levi Spa Hotel** bringt noch mehr Spaß und

wird von allen Kindern zwischen 4 und 7 Jahren geliebt. Hier gibt es ein Ballbecken, eine Hüpfburg, ein Kletternetz und vieles mehr. Die Erwachsenen können nebenan Bowling spielen (gegen Gebühr) oder eine Erfrischung zu sich nehmen. (Eintritt 10,- pro

Kind wenn die Unterbringung in den Blockhütten erfolgt).

#### 8. Tag: Abreise

Transfer zum Flughafen Kittilä und Rückflug.



#### Blockhäuser in Levi

**Lage:** Diese qualitativ hochwertigen Blockhäuser befinden sich in ruhiger, idyllischer Lage in und rund um Levi und sind dennoch nahe am Ortszentrum.

**Ausstattung:** Dusche oder Bad/WC, Sauna, Heizung, Kamin, TV, Küche mit Herd, Kühlschrank, Mikrowellenherd, Geschirrspüler, Kaffeemaschine. Alle Hütten sind in Privatbesitz, Dekor und Ausstattung können daher variieren. Bettwäsche, Handtücher, Brennholz und Endreinigung inkludiert.

**Achtung:** teilweise schmale Holzterasse zum Halbstock.

**Verpflegung:** Selbstversorgung

#### Blockhaus mit 1 Schlafzimmer (2-4 Personen) 44 m<sup>2</sup> + 12 m<sup>2</sup> Halbstock oder 50 m<sup>2</sup> ohne Halbstock.

Ein Zimmer mit zwei getrennten Betten oder ein Doppelbett sowie bis zu zwei Einzelbetten oder Matratzen im Halbstock oder Erdgeschoß. Badezimmer mit Sauna und WC.

#### Blockhaus mit 2 Schlafzimmern (4-8 Personen) 58 m<sup>2</sup> + 13 m<sup>2</sup> Halbstock oder 65 m<sup>2</sup> ohne Halbstock.

Zwei Zimmer mit je zwei getrennten Betten. Bis zu vier zusätzliche Betten im Halbstock. Badezimmer mit Sauna und WC.

#### Inkludierte Leistungen bei Unterbringung in den Blockhäusern

- Flug Wien/Linz/München – Kittilä – München/Linz/Wien mit Austrian/Lufthansa oder Finnair (Finnair via Helsinki)
- Inkl. Flughafengebühren 167,-
- Transfer Flughafen – Levi – Flughafen und Levi – Blockhaus – Levi
- **Wochenticket für den Skibus** (Sonntag – Samstag)

- 7x Unterbringung in der gewählten Blockhauskategorie ohne Verpflegung
- Bettwäsche und Handtücher, Heizung, Strom, Wasser und Feuerholz für den Kamin
- Endreinigung
- Ausflug zur Rentierfarm inkl. **Rentierschlittenfahrt**
- Tagesausflug nach Rovaniemi zum Arktikum & **Weihnachtsmandorf**
- Ausflug ins **Elfendorf**
- PRIMA REISEN Reiseleitung vor Ort

Reiseart:	Anf:	Termine
PRIM	P	Anreise jeden Samstag vom 22.01.* – 05.03.2022**

#### Blockhaus mit 1 Schlafzimmer (min. 2 Erwachsene, max. 2 Zusatzpersonen) Code: KTTKTP01

Saison	22.01. – 19.02.	19.02. – 05.03.
AP1 pro Person	1.445,-	1.598,-

#### Blockhaus mit 2 Schlafzimmern (min. 4 Erwachsene, max. 2 Zusatzpersonen) Code: KTTKTP02

Saison	22.01. – 19.02.	19.02. – 05.03.
AP1 pro Person	1.198,-	1.298,-

im Zusatzbett / Matratze 950,- | Kinderfestpreis von 2 – 11 Jahre 545,-

#### Flugzuschläge siehe Seite 15

\*Hinflug am 22.01. mit Finnair via Helsinki | \*\*Rückflug am 05.03. mit Finnair via Helsinki



Preis pro Person  
ab **1.985,-**

## LAPPLAND ZUM VERLIEBEN

Romantische Tage zu zweit



Profitieren Sie von reduzierten Stornogebühren von 10% bis zum 45. Tag vor Reiseantritt

### 1. Tag: Anreise

Mit unserem Flugpartnern gelangen Sie bequem per Direktflug in den äußersten Norden Europas nach **Finnisch-Lappland**. Hier erwartet Sie ein einmaliges Winterabenteuer und eine traumhaft weiße Winterlandschaft. Der Wintersportort Levi ist mit dem Bus nur 15 Minuten vom Flughafen entfernt.

### 2. Tag: Übernachtung im Glasiglu

Erkunden Sie am Vormittag den Wintersportort Levi oder unternehmen Sie einen winterlichen Spaziergang zum nahe gelegenen See. Um 16.00 Uhr bringt Sie ein Taxi zu den etwa 9 Kilometer entfernten **Glasiglus** auf der rückwärtigen Seite des **Levi-Fjälls**. In einzigartiger Landschaft auf 340 Meter Höhe gelegen, bieten die hochwertigen **Glasiglus** neben einem grandiosen Ausblick über die tief verschneite Landschaft auch allen erdenklichen Komfort. Auf kompakten 23 m<sup>2</sup> finden Sie in Ihrem modern eingerichteten Glasiglu neben WC und Bad auch eine Miniküche. Die Glasiglus sind mit höchster Rücksicht auf die Umwelt errichtet und erlauben durch ihre beheizte **Glaskuppel den Blick in den Polarhimmel**, an dem bei geeignetem Wetter die einmaligen Polarlichter ihr buntes Spiel am Nachthimmel zeichnen. Im Übernachtungspaket inkludiert sind die Transfers ab/bis Hotel und ein Frühstücksbuffet. Das Abendessen im Restaurant **Aurora Sky im Glasigludorf** kann vor Ort gegen Aufpreis gebucht werden.

### 3. Tag: Die finnische Sauna

Genießen Sie das Frühstück im **Restaurant Aurora Sky**. Der Transfer bringt Sie um 11.00 Uhr wieder zurück nach Levi. Wieder in Ihrem Hotel angekommen, nutzen Sie den Tag um in der Sauna Ihres Hotels oder Hotelzimmers zu entspannen. Die **Sauna** ist ein elementarer Bestandteil der finnischen Kultur. Die in fast jedem privaten Haushalt vorhandene Sauna dient der Entspannung und Körperreinigung und ersetzt in ihrer traditionellen Form das Badezimmer.

### 4. – 6. Tag: Alpinski, Besuch der Rentierfarm oder doch eine Motorschlittensafari?

Der schönste Grund die Pisten in Levi auszuprobieren ist der feine Pulverschnee, der das Dahingleiten zu einem einzigartigen Erlebnis macht. Und noch eine gute Nachricht: Auf den Pisten und Liften herrscht kein Gedränge! Also entdecken Sie das **größte Wintersportgebiet Finnlands** in aller Ruhe und fahren Sie in den Spuren der Ski-Asse auf der Weltcupstiege in Levi. Alternativ stehen Ihnen noch **weitere Ausflüge** wie der Besuch der Rentierfarm oder eine rasante Motorschlittensafari zur Verfügung.

### 7. Tag: Huskytour für Abenteurer (10 km)

Ihr erstes Treffen mit den **Huskys** ist noch ein gegenseitiges Beschnuppern. Dem Respekt weicht allerdings bald echte Zuneigung. Das intensive Zusammenspiel von Mensch und Tier werden Sie nicht so schnell

vergessen! Die **Huskytour für Abenteurer** bietet ein intensiveres Erlebnis als unsere Huskytour für Einsteiger und wird auch in kleinerer Gruppengröße durchgeführt. Transfer zur Huskyfarm, wo Sie die Hunde schon voller Vorfreude erwarten. Nach einer Einführung beginnt die **10 Kilometer lange Hundeschlittensafari** durch das winterliche Lappland. Sie teilen sich zu zweit einen Schlitten und sind nun selbst Lenker des Huskygespanns. Die Gruppe wird dabei von einem erfahrenen Schlittenführer begleitet.

Dauer: ca. 2 ½ – 3 Stunden | Englischsprachiger Guide | 2 Personen pro Schlitten | Inklusive Transfers und Stärkung | warme Kleidung empfohlen.

### 8. Tag: Abreise

Machen Sie noch ein Erinnerungsfoto, bevor die ruhige und entspannte Atmosphäre wieder dem Alltag weicht. Transfer zum Flughafen und Rückflug.

Bitte beachten Sie, dass die Abfolge der Tagesausflüge sowie der Wochentag der Übernachtung im Glasiglu variiert.





Wohnbeispiel Superior Zimmer im Levi Hotel Spa



## PRIMA REISEN TIPP

### Eine Nacht im Glasiglu (inkludiert)

Jedes einzelne Glasiglu verfügt über eine **beheizte Glaskuppel**, die einen uneingeschränkten Rund-um-Blick ermöglicht und somit beste Voraussetzungen bietet, um bei geeignetem Wetter die Polarlichter am Nachthimmel zu sehen. Die modernen und 23 m<sup>2</sup> großen Iglus sind ausgestattet mit **WIFI**, einem **Badezimmer mit WC** sowie einer **Miniküche**. Das nahe gelegene **Restaurant Aurora Sky** eignet sich perfekt für ein Abendessen um in die skandinavische Küche einzutauchen. **Bitte beachten Sie:** Eine Übernachtung im Glasiglu ist ein absolutes Highlight eines jeden Urlaubes in Levi – entsprechend groß ist auch die Nachfrage nach dieser einmaligen Übernachtungsform. Aus unserer langjährigen Erfahrung wissen wir, dass bereits **ab Oktober die Verfügbarkeit** sehr eingeschränkt sein kann. Wir empfehlen deshalb Ihre Reise schon frühzeitig zu reservieren!

mehr erfahren auf Seite 44



Restaurant Aurora Sky

### Inkludierte Leistungen

- Flug Wien/Linz/München – Kittilä – München/Linz/Wien mit Austrian/Lufthansa oder Finnair (Finnair via Helsinki)
- Inkl. Flughafengebühren 167,-
- Transfer Flughafen – Hotel – Flughafen
- 6x Unterbringung im gewählten Hotel
- Zimmer mit Bad od. DU/WC
- 1x Unterbringung im **Glasiglu Superior** mit DU/WC
- Transfers Hotel – Glasiglu – Hotel
- 6x Frühstück im Hotel
- 1x Frühstück im Restaurant Aurora Sky im Glasigludorf
- **Huskytour** für Abenteurer 10 km
- PRIMA REISEN Reiseleitung vor Ort

Reiseart:  
PRIM

Anf:  
P

Termine  
Anreise jeden Samstag vom  
22.01.\* – 05.03.2022\*\*

### Levi Hotel Spa \*\*\*+ mit Frühstück

Code: KTKKTTPLH

DZ2	im Superior Zimmer (29 m <sup>2</sup> )	1.985,-
JS1	in der Junior Suite (44 m <sup>2</sup> )	2.175,-
	Aufzahlung Halbpension	196,-
	Zuschlag Hochsaison (05.02. – 05.03.22)	48,-

### Sokos Hotel \*\*\*\* mit Frühstück

Code: KTKKTTPSH

DZ1	im Doppelzimmer	1.985,-
DZ2	im Superiorzimmer (20 m <sup>2</sup> )	2.153,-
DZ3	im Superiorzimmer extra (32 m <sup>2</sup> )	2.195,-
SU1	in der Suite (42 – 51 m <sup>2</sup> )	2.559,-

### Flugzuschläge siehe Seite 15

\*Hinflug am 22.01. mit Finnair via Helsinki | \*\*Rückflug am 05.03. mit Finnair via Helsinki



Preis pro Person  
ab **1.448,-**

## YOUNG & ACTIVE WINTERABENTEUER

Der perfekte WinterAKTIVurlaub mit Freunden!



Profitieren Sie von reduzierten Stornogebühren von 10% bis zum 45. Tag vor Reiseantritt

Levi – FINNLAND Winterpakete

### 1. Tag: Anreise

Mit unseren Flugpartnern gelangen Sie bequem per Direktflug in den äußersten Norden Europas, nach **Finnisch-Lapland**. Hier erwartet Sie ein einmaliges Winterabenteuer und eine traumhaft weiße Winterlandschaft. Der **Wintersportort Levi** ist mit dem Bus nur 15 Minuten vom Flughafen entfernt.

### 2. Tag: Huskytour für Einsteiger 6 km

Ein kurzer Transfer führt Sie zu einer lokalen **Huskyfarm**, wo Sie bereits freudig von den Hunden erwartet werden. Nach einer Einführung, bei der Ihnen gezeigt wird, wie Sie die Hunde während der Schlittenfahrt unterstützen können, beginnt die **6 Kilometer lange Hundeschlittenfahrt** durch das winterliche Lapland. Sie teilen sich zu zweit (Fahrertausch nach der Hälfte der Strecke) einen Schlitten und sind nun selbst Lenker des Huskygespanns. Die Gruppe wird von einem erfahrenen Schlittenführer begleitet. Genießen Sie eine Fahrt durch die traumhafte Winterlandschaft und staunen Sie, mit welcher Energie und Freude die Huskys Ihren Schlitten den vorgegebenen Weg entlang ziehen. Wieder auf der **Huskyfarm** angekommen bleibt noch Zeit, die Tiere zu streicheln und Fotos zu machen.

Dauer: ca. 2 Stunden | Englischsprachiger Guide | 2 Personen pro Schlitten | Inklusive Transfers | warme Bekleidung empfohlen.

### 3. Tag: Schneeschuhwanderung unterm Polarhimmel

Ihr Ausflug beginnt mit einer Minibusfahrt zum **Levi-Berg**. Dort beim Aussichtspunkt Tuikku werden die **Sneeschuhe** angeschnallt und die Wanderung beginnt. Bei klarem Wetter haben Sie von hier einen herrlichen Blick auf das nächtliche Levi und können womöglich die **Polarlichter** beobachten. Die schneebedeckten Bäume auf Ihrem Weg wirken wie Fabelwesen aus abenteuerlichen Geschichten. Die genaue Route wird von den Guides je nach Wetter- und Windverhältnissen gewählt und kann sich von Tag zu Tag unterscheiden. Die Wanderung endet direkt in Levi.

Dauer: ca. 2 – 2 ½ Stunden | Deutschsprachiger Guide | Inklusive Schneeschuhe, Stöcke und Transfer zur Bergspitze

### 4. Tag: Icekarting

Fun & Action bringt dieser Ausflug: Kurzer Transfer zum **Icekarting-Center**, wo Sie Ihre Ausrüstung (Overall, Helm, Sturmhaube, Handschuhe und Schuhe) erhalten. Auf Sie warten Karts mit 13 PS Motoren und spezieller Spikebereifung, die jede Menge spektakulärer **Drifts auf Eis und Schnee** erlauben. Sie fahren ca. 15 Minuten nebeneinander in eine Richtung und anschließend weitere 15 Minuten in die andere Richtung. Wärmen Sie sich zwischen durch mit heißem Beerensaft am Lagerfeuer auf. Rücktransfer nach Levi.

Dauer: ca. 1 – 1 ½ Stunden | Englischsprachiger Guide | Inklusive Transfers und Thermobekleidung (Overall, Helm, Sturmhaube, Handschuhe und Schuhe), Mindestgröße 140 cm

### 5. Tag: Schnee-Fahrradtour mit dem e-Fatbike

Erkunden Sie mit uns die Winterlandschaft Finnlands mit dem **e-Fatbike**. Dabei handelt es sich um ein Fahrrad, welches extra für

**unwegsames Gelände** wie z.B. eine Schneefahrbahn konstruiert wurde. Dadurch lässt es sich problemlos auf normalerweise schwierigen Oberflächen fahren. Seit letztem Winter werden die Fatbikes von Elektromotoren unterstützt (e-Fatbikes). Neugierig geworden? Dann testen Sie es selbst und machen Sie mit uns eine Radtour durch die winterliche Landschaft rund um Levi!

#### Inkludierte Leistungen

- Flug Wien/Linz/München – Kittilä – München/Linz/Wien mit Austrian/Lufthansa oder Finnair (Finnair via Helsinki)
- Inkl. Flughafengebühren 167,-
- Transfer Flughafen – Hotel – Flughafen
- 7x Unterbringung im Sirkantähti Hotel
- 7x Frühstück
- **Sneeschuhwanderung** unterm Polarhimmel
- **Icekarting**
- **Huskytour** für Einsteiger 6 km
- Schnee-Fahrradtour mit dem **e-Fatbike**
- **Motorschlittensafari** zur Wildnishütte 60 km
- PRIMA REISEN Reiseleitung vor Ort

Reiseart: PRIM | Anf: P | Termine: Anreise jeden Samstag vom 22.01.\* – 05.03.2022\*\*

Unterbringung im Sirkantähti Hotel \*\*\* | Code: KTTLVIPA mit Frühstück

DZ1	im Doppelzimmer	1.688,-
AP1	im Studio (20 m²)	1.765,-
AP2	im Superior Apartment	1.877,-
EZ1	im Einzelzimmer	2.138,-
	Aufzahlung Halbpension	252,-
	im Zusatzbett: ab 12 Jahre	1.368,-

**Flugzuschläge siehe Seite 15**  
\*Hinflug am 22.01. mit Finnair via Helsinki | \*\*Rückflug am 05.03. mit Finnair via Helsinki



Dauer: ca. 1 ½ Stunden | Deutschsprachiger Guide | Inklusive e-Fatbike Miete und Fahrradhelm

### 6. Tag: Motorschlittensafari zur Wildnishütte (60 km)

Im Safarizentrum, direkt im Zentrum von Levi und nur einen kurzen Fußweg von den Hotels entfernt, erhalten Sie eine spezielle Thermobekleidung für die Safaris. Ihr Guide zeigt Ihnen, wie Sie den **Motorschlitten** bedienen und sicher auf den vorgegebenen Tracks fahren. Ihr Motorschlitten gleitet mühelos auf dem Schnee dahin und sorgt für ein **einmaliges Winterabenteuer!** 2 Personen pro Motorschlitten (Wechsel unterwegs). Unsere längere Motorschlittentour (ca. 60 km) zur Wildnishütte ist für aktivere Kunden bestens geeignet. Unterwegs machen Sie Halt in einer **samischen Hütte** (Kota), wo Ihnen wärmende Getränke serviert werden. Nach dieser stärkenden Pause nehmen Sie eine andere Strecke wieder zurück nach Levi.

Dauer: ca. 3 ½ Stunden | Englischsprachiger Guide | 2 Personen pro Motorschlitten | Inklusive

Thermobekleidung (Overall, Helm, Handschuhe und Schuhe) und einer kleinen Stärkung.

**Hinweis:** Das Führen eines Motorschlittens erfordert ein Mindestalter von 18 Jahren und den Besitz eines regulären Führerscheins. Dieser muss vorgewiesen werden! Der Fahrer des Schneemobils haftet für Schäden, die er am Schneemobil verursacht. Im Schadensfall beträgt die Selbstbeteiligung maximal 1.000,- pro Schneemobil/Schadensfall. Das Alkohollimit liegt in Finnland bei 0,00 ‰. Je nach Schnee- und Wetterbedingungen kann es Änderungen bei der Durchführung der Safari geben.

### 7. Tag: Alpinski oder doch Langlaufen?

Der schönste Grund die **Pisten in Levi** auszuprobieren ist der feine **Pulverschnee**, der das Dahingleiten zu einem einzigartigen Erlebnis macht. Und noch eine gute Nachricht: Auf den Pisten und Liften herrscht kein Gedränge! Also entdecken Sie das größte Wintersportgebiet Finnlands in aller Ruhe oder nehmen Sie an weiteren Ausflügen teil.

### 8. Tag: Abreise

Machen Sie noch ein Erinnerungsfoto vor Ihrer Abreise, bevor die ruhige und entspannte Atmosphäre und die Naturschönheiten Lapplands wieder dem Alltag

weichen. Transfer zum Flughafen Kittilä und Rückflug.

Bitte beachten Sie, dass die Abfolge der Tagesausflüge variiert.

### Inkludierte Leistungen

- Flug Wien/Linz/München – Kittilä – München/Linz/Wien mit Austrian/Lufthansa oder Finnair (Finnair via Helsinki)
- Inkl. Flughafengebühren 167,-
- Transfer Flughafen – Hotel – Flughafen
- 7x Unterbringung in der gewählten Blockhauskategorie ohne Verpflegung
- Bettwäsche und Handtücher, Heizung, Strom, Wasser und Feuerholz für den Kamin
- Wochenticket für den Skibus (Sonntag – Samstag) für etwas außerhalb liegende Blockhütten
- Endreinigung
- Huskytour für Einsteiger 6 km
- Schneeschuhwanderung unterm Polarhimmel
- Icekarting
- Schnee-Fahrradtour mit dem e-Fatbike
- Motorschlittensafari zur Wildnishütte 60 km
- PRIMA REISEN Reiseleitung vor Ort

Reiseart:	Anf:	Termine										
PRIM	P	Anreise jeden Samstag vom 22.01. – 05.03.2022**										
<b>Blockhaus mit 1 Schlafzimmer</b> (min. 2 Erwachsene, max. 2 Zusatzpersonen)		<b>Code: KTTLVIPY1</b>										
<table border="0"> <tr> <td><b>Season A</b></td> <td><b>Season B</b></td> </tr> <tr> <td>22.01. – 29.01.*</td> <td>19.02. – 26.02.</td> </tr> <tr> <td>29.01. – 05.02.</td> <td>26.02. – 05.03.**</td> </tr> <tr> <td>05.02. – 12.02.</td> <td></td> </tr> <tr> <td>12.02. – 19.02.</td> <td></td> </tr> </table>		<b>Season A</b>	<b>Season B</b>	22.01. – 29.01.*	19.02. – 26.02.	29.01. – 05.02.	26.02. – 05.03.**	05.02. – 12.02.		12.02. – 19.02.		
<b>Season A</b>	<b>Season B</b>											
22.01. – 29.01.*	19.02. – 26.02.											
29.01. – 05.02.	26.02. – 05.03.**											
05.02. – 12.02.												
12.02. – 19.02.												
AP1	pro Person	1.688,- 1.858,-										
<b>Blockhaus mit 1 Schlafzimmer</b> (min. 2 Erwachsene, max. 2 Zusatzpersonen)		<b>Code: KTTLVIPY2</b>										
AP1	pro Person	1.448,- 1.538,-										
im Zusatzbett / Matratze 1.159,-												
<b>Flugzuschläge siehe Seite 15</b>												
*Hinflug am 22.01. mit Finnair via Helsinki   **Rückflug am 05.03. mit Finnair via Helsinki												



Icekarting

NEU  
im Programm



Preis pro Person  
ab **1.785,-**

## KULINARIK & NORDLICHTER

Auf kulinarischen Spuren des „Verrückten Rentiers“

### 1. Tag: Anreise

Mit unseren Flugpartnern erreichen Sie bequem und per Direktflug den äußersten Norden Europas. Hier in **Finnisch-Lappland** erwartet Sie ein einmaliges Winterabenteuer und eine traumhaft weiße Winterlandschaft. Vom Flughafen **Kittilä** bringt Sie Ihr Transfer in den Wintersportort **Levi**, welcher nur 15 Minuten entfernt liegt.

### 2. Tag: Übernachtung in den Aurora Pyramiden

Erkunden Sie am Vormittag den Wintersportort **Levi** oder unternehmen Sie einen winterlichen Spaziergang zum nahe gelegenen See. Am Nachmittag bringt Sie ein Taxi zu den etwa 9 Kilometer entfernten **Aurora Pyramiden**, die nahe dem **Elves Hideaway** liegen. Die glasüberdachten Aurora-Pyramiden wurden im

Dezember 2019 eröffnet und zählen zu den **Übernachtungshighlights** in Levi. Alle 11 topausgestatteten Pyramiden sind **ca. 32m<sup>2</sup> groß** und verfügen über ein Doppelbett mitten unter der Glaspyramide, eine Sitzgelegenheit, eine kleine Kochnische, ein Bad mit Dusche und WC. Genießen Sie im abgelegenen **Glasgludorf** die Stille der Natur und die weiße Winterlandschaft Lapplands. Ihr Abendessen wird Ihnen im Restaurant im nahe gelegenen „**Elves Hideaway**“ serviert. Zum Tagesausklang wartet in Ihrer eigenen Aurora Pyramide der fantastische Ausblick in den **arktischen Polarhimmel** auf Sie. Durch die Pyramide aus Glas genießen Sie einen einmaligen Blick auf Tausende von Sternen - und mit etwas Glück auch auf die Polarlichter! Abendessen im **Elves Hideaway** und Nächtigung in den Aurora Pyramiden.

### 3. Tag: Elves Hideaway – Übernachtung in den Aurora Pyramiden

Genießen Sie den heutigen Tag in der Abgeschiedenheit der Aurora Pyramiden. Nach dem Frühstück haben Sie auch die Möglichkeit das **Versteck der Elfen** („Elves Hideaway“) zu entdecken. Diese **Märchenwelt** entführt Sie in die magische Welt von Elfen und Fabelwesen, ohne dabei wie einer der sonst üblichen Freizeitparks zu sein. Behutsam in den Wald integriert und nur durch einen magischen Tunnel erreichbar, entdecken Sie das Versteck der Elfen und können sie bei deren täglicher Arbeit in der Elfenschule

und in der Lebkuchenbäckerei beobachten und unterstützen. Ein magischer Ort der nicht nur Kinder verzaubert. Abendessen im **Elves Hideaway** und Nächtigung in den Aurora Pyramiden.

### 4. Tag: Levi

Genießen Sie das Frühstück im Restaurant des „**Elves Hideaway**“. Ein Transfer bringt Sie am Vormittag wieder zurück nach **Levi**. Wieder in Ihrem Hotel angekommen, nutzen Sie den Nachmittag um an einer geführten **Schneeschuhwanderung** teilzunehmen oder durch den tief verschneiten Ort zu bummeln.

### 5. – 7. Tag: Dine Around

Das sorgfältig zusammengestellte **Dine Around Paket** ist perfekt für all jene, die gerne in hochwertigen Restaurants zu Abendessen wollen. Hier werden an drei Abenden die **besten lokalen Gerichte** in authentischer Atmosphäre serviert. Im **Steakhouse Pihvipiritti** verwöhnt Sie ein Vorspeisen-Fischbuffet und ein herzhaftes Steak von Rind, Lamm oder Rentier. Im **Wanna Hullu Poro Restaurant** und im **Restaurant Ämmilä** können Sie Ihr 3-gängiges Abendessen aus der à la carte Karte selbst zusammenstellen. Hier erwartet Sie frischer Lachs, zarte Steaks, die besten Rentiergerichte Lapplands und viele weitere Köstlichkeiten.

### 8. Tag: Abreise

Machen Sie noch ein Erinnerungsfoto vor Ihrer Abreise, bevor die ruhige und entspannte



sorglos  
STORNO

Für mehr Sicherheit in der Urlaubsplanung.

Profittieren Sie von reduzierten Stornogebühren von 10% bis zum 45.Tag vor Reiseantritt

Jetzt zu Ihrer Reise dazu buchen!



Wohnbeispiel Aurora Pyramiden





Vorspeisenbuffett im Steakhouse



Wohnbeispiel Aurora Pyramiden

Atmosphäre und die Naturschönheiten Lapplands wieder dem Alltag weichen. Transfer zum Flughafen Kittilä und Rückflug.

Bitte beachten Sie, dass die Abfolge der Dine Around Abendessen sowie der Wochentag der Übernachtung in den Aurora Pyramiden variiert.



### Hotel Hullu Poro \*\*\* („Verrücktes Rentier“)

**Lage:** Das gemütliche Resorthotel befindet sich direkt im Ort Levi und ist der ideale Ausgangspunkt für ein winterliches Abenteuer in Lappland. Der Flughafen Kittilä ist 15 Kilometer entfernt.

**Ausstattung:** Die insgesamt 15 Restaurants des Hotels sind teilweise über Levi verstreut und bieten vom romantischen Abendessen bis zum einfachen Take Away eine breite Palette an kulinarischen Leckerbissen. Zwei Sauna-Abteilungen mit finnischen Saunen, Whirlpool und Kaltwasser-Pool stehen jeden Abend kostenlos zur Verfügung, der Fitnessraum täglich von 08.00 – 21.00 Uhr. Kostenloses WLAN. Kosmetik- und Schönheitssalon, Frisör, Solarium und Massage gegen Aufpreis.

**Verpflegung:** Frühstücksbuffet, Halbpension Abendessen im Restaurant Taivas.

**Zimmer:** mit Bad/WC, Telefon, TV, Kühlschrank, Kaffee-/Teezubereiter und teilweise mit Balkon ausgestattet, befinden sich größtenteils im Hauptgebäude.



Elves Hideaway

### Inkludierte Leistungen

- Flug Wien/Linz/München – Kittilä – München/Linz/Wien mit Austrian/Lufthansa oder Finnair (Finnair via Helsinki)
- Inkl. Flughafengebühren 167,-
- Transfer Flughafen – Hotel – Flughafen
- 5x Unterbringung im 3-Sterne Hullu Poro Hotel
- Zimmer mit Bad od. DU/WC
- 5x Frühstück im Hullu Poro Hotel
- 3x Abendessen im Hotelrestaurant im Hullu Poro Hotel
- Transfer Hullu Poro Hotel – Aurora Pyramiden – Hullu Poro Hotel
- **2x Unterbringung in den Aurora Pyramiden**
- 2x Frühstück im Restaurant des Elves Hideaway bei den Aurora Pyramiden
- 2x Abendessen im Restaurant des Elves Hideaway bei den Aurora Pyramiden
- 1x Abendessen im Restaurant Ämmilä
- 1x Abendessen im Wanna Hullu Poro Restaurant
- 1x Abendessen im Steakhouse Pihvipirtti
- Eintritt in das Elfendorf („Elves Hideaway“)
- PRIMA REISEN Reiseleitung vor Ort

**Reisart:**  
PRIM

**Anf:**  
P

**Termine**  
Anreise jeden Samstag vom  
22.01.\* – 05.03.2022\*\*

### Preis pro Person

**Code:** KTTLVIPKN

DZ1	im Doppelzimmer	1.785,-
EZ1	im Einzelzimmer	2.883,-

### Flugzuschläge siehe Seite 15

\*Hinflug am 22.01. mit Finnair via Helsinki | \*\*Rückflug am 05.03. mit Finnair via Helsinki

NEU  
im Programm



Preis pro Person  
ab **2.095,-**

## MAGISCHE WINTERWELT

### Entspannte Winterwoche über dem Polarkreis



Jetzt zu Ihrer Reise dazu buchen!

Profitieren Sie von reduzierten Stornogebühren von 10% bis zum 45. Tag vor Reiseantritt

Levi – FINNLAND  
Winterpakete

#### 1. Tag: Anreise

Mit unseren Flugpartnern gelangen Sie bequem per Direktflug in den äußersten Norden Europas, nach **Finnisch-Lappland**. Hier erwartet Sie ein einmaliges Winterabenteuer und eine traumhaft weiße Winterlandschaft. Der Wintersportort **Levi** ist mit dem Bus nur 15 Minuten vom Flughafen entfernt.

#### 2. Tag: Gemütliche Schneeschuhwanderung

Erleben Sie heute die echte arktische Stimmung der nordischen Wälder und Seenlandschaft. Nach dem Anschnallen der

**Schneeschuhe** und einer kurzen Einweisung beginnt Ihr abenteuerlicher Ausflug auf Schneeschuhen durch die malerische schneebedeckte Landschaft. Genießen Sie die Stille des Winterwaldes und die frische Luft! Die genaue Route und Startzeit wird von den Guides je nach Wetter- und Windverhältnissen gewählt und kann sich von Tag zu Tag unterscheiden.

Dauer: ca. 2 Stunden | Deutschsprachiger Guide | Inklusive Schneeschuhe und Stöcke | Mindestalter 6 Jahre

#### 3. Tag: Ausflug zur Rentierfarm inkl. Rentierschlittenfahrt

Haben Sie gewusst, dass es in Lappland fast ebenso viele Rentiere wie Einwohner gibt? Kein Wunder also, dass Ihnen die **Rentiere** im Laufe Ihrer Urlaubswoche immer wieder begegnen werden – sei es als Fortbewegungsmittel, Statussymbol oder auch als Lebensmittellieferant. Mit dem Bus gelangen Sie zu einer **Rentierfarm**, wo Sie von der Besitzerfamilie begrüßt werden. Genießen Sie die Stille der Winterlandschaft bei einer kurzen Fahrt mit dem Rentierschlitten. Anschließend können Sie die Rentiere auch füttern und streicheln. Zum Abschluss stärken Sie sich im Haus der Besitzer mit Kaffee/Tee und Kuchen und lernen das Leben einer samischen Familie kennen.

Dauer: ca. 2 Stunden | Deutschsprachiger Guide | Inklusive Rentierschlittenfahrt (1km)

#### 4. Tag: Übernachtung auf der Northern Lights Ranch

Genießen Sie zwei Übernachtungen auf der **Northern Lights Ranch**, welche sich aufgrund ihrer abgeschiedenen Lage, hervorragend zur Beobachtung der faszinierenden Nordlichter eignet. Am Nachmittag bringt Sie Ihr Transfer zur Northern Lights Ranch, welche etwa 15 Kilometer nordöstlich von Levi liegt. Hier angekommen erwartet Sie ein Dorf bestehend aus **16 Sky View Cabins**. Jede Lodge ist modern und komfortabel eingerichtet

und verfügt über ein Doppelbett, einen kleinen Kühlschrank, eine Sitzgelegenheit, ein Badezimmer mit Dusche und WC sowie über WLAN. Die **Sky View Cabins** sind von drei Seiten (oben und vorne bzw. links) mit Glas umgeben und bieten einen einzigartigen Ein- & Ausblick in die Winterlandschaft Lapplands. Die beheizten Fenster ermöglichen den ungetrübten Blick in den finnischen Nachthimmel – und lassen Sie mit etwas Glück in klaren Nächten unter den Nordlichtern träumen. Neben den Sky View Cabins befinden sich das Haupthaus mit der Rezeption, einer kleinen Bar und einem

#### Northern Lights Ranch

**Lage:** Ruhe, reine Luft und einzigartige Natur werden bei der Northern Lights Ranch zu einem einzigartigen Erlebnis kombiniert. Aufgrund der Lage abseits des Zentrums und daher weit weg von künstlichem Licht bietet sich hier zwischen Jänner und März eine gute Möglichkeit die faszinierenden Nordlichter zu erleben.

**Ausstattung:** Alle **16 Sky View Cabins** sind modern

und komfortabel eingerichtet und verfügen über ein Doppelbett, einen kleinen Kühlschrank, eine Sitzgelegenheit und ein Badezimmer mit Dusche und WC. Die Glashütten sind so angeordnet, dass sie von der Nachbarhütte nicht einsehbar sind. Gratis WLAN in allen Sky View Cabins. Neben den Sky View Cabins befinden sich das Haupthaus mit Rezeption, einer kleinen Bar und ein ausgezeichnetes Restaurant sowie eine freistehende Sauna mit Jacuzzi die vor Ort gegen Aufpreis gemietet werden kann. Kostenlose Schneeschuhe stehen den Gästen für den Aufenthalt zur Verfügung.

**Verpflegung:** Buffet-Frühstück und 3-gängiges Abendessen sind inkludiert.





ausgezeichneten Restaurant sowie eine freistehende Sauna mit Jacuzzi, die vor Ort gegen Aufpreis gemietet werden kann.

**5. Tag: Northern Lights Ranch**  
Genießen Sie den heutigen Tag auf der Northern Lights Ranch. **Kostenlose Schneeschuhe** stehen für eine Wanderung zur Verfügung.

**6. Tag: Northern Lights Ranch – Levi**  
Am Vormittag erfolgt der Transfer zurück nach Levi in das Hotel Panorama. Nützen Sie den Nachmittag und schlendern Sie durch den Ort oder entdecken Sie das

**Museum Samiland**, das sich mit der Mythologie, Geschichte und Kultur der Sami beschäftigt. Das Samiland gehört zum Worldwide UNESCO Observatory Cultural Village Programme und befindet sich gleich neben dem Hotel (Eintritt ca. 12,- pro Person zahlbar vor Ort).

**7. Tag: Pferdeschlittenfahrt durch die Winterlandschaft**  
Unternehmen Sie zum Abschluss Ihrer Reise eine entspannte **Pferdeschlittenfahrt** durch die verschneiten Winterlandschaften rund um Levi. Bequem zwischen

warmen Decken sitzen Sie auf einem traditionellen Schlitten und werden mit einer Pferdestärke durch die **winterliche Natur** geführt, wo Sie die Gelegenheit haben, die Atmosphäre Lapplands bequem zu erleben.

Dauer: ca. 1 Stunde | englischsprachigem Guide | Inklusive Transfers zur Pferdefarm und 25-minütiger Schlittenfahrt durch die Winterlandschaft

**8. Tag: Abreise**  
Machen Sie noch ein Erinnerungsfoto vor Ihrer Abreise, bevor die ruhige und entspannte Atmosphäre und die Naturschönheiten Lapplands wieder dem Alltag weichen. Transfer zum Flughafen Kittilä und Rückflug.

Bitte beachten Sie, dass die Abfolge der Tagesausflüge variiert.



#### Inkludierte Leistungen

- Flug Wien/Linz/München – Kittilä – München/Linz/Wien mit Austrian/Lufthansa oder Finnair (Finnair via Helsinki)
- Inkl. Flughafengebühren 167,-
- Transfer Flughafen – Hotel – Flughafen
- 5x Unterbringung im 4-Sterne Panorama Hotel
- Zimmer mit Bad od. DU/WC
- 5x Frühstück im Hotel
- Privater Transfer Levi – Northern Lights Ranch – Levi
- **2x Unterbringung auf der Northern Lights Ranch**
- Sky View Cabin Standard mit DU/WC
- 2x Frühstück auf der Northern Lights Ranch
- 2x Abendessen (3-Gänge) auf der Northern Lights Ranch
- Gemütliche **Schneeschuhwanderung**
- Ausflug zur Rentierfarm inkl. **Rentierschlittenfahrt**
- **Pferdeschlittenfahrt** durch die Winterlandschaft
- PRIMA REISEN Reiseleitung vor Ort

**Reiseart:** PRIM **Anf:** P **Code:** KTTLVIPWM

**Preis pro Person** **Termine**  
Anreise jeden Samstag von **22.01.\* – 05.03.2022\*\***

DZ1 im Doppelzimmer **2.095,-**  
DZ2 im Superior Zimmer **2.145,-**

**Flugzuschläge siehe Seite 15**  
\*Hinflug am 22.01. mit Finnair via Helsinki | \*\*Rückflug am 05.03. mit Finnair via Helsinki

## WINTERLICHE MIETWAGENREISE DURCH FINNLAND

Individuell unterwegs im Norden Finnlands

Preis pro Person  
ab **1.898,-**

Die Straßen in **Finnisch-Lapland** sind im Winter meist mit Schnee und Eis bedeckt und werden in der Regel nicht gesalzen. Deshalb sind **alle Mietwagen** mit **Winterreifen** und **Spikes** ausgerüstet um guten Halt zu haben. Sie werden nach einigen Kilometern feststellen, dass sich das Fahrgefühl nur wenig von normalen Bedingungen unterscheidet.

### 1. Tag: Anreise

Mit unseren Flugpartnern gelangen Sie bequem per Direktflug in den äußersten Norden Europas, nach **Finnisch-Lapland**. Hier erwartet Sie ein einmaliges Winterabenteuer und eine traumhaft weiße Winterlandschaft. Am Flughafen Kittilä übernehmen Sie Ihren

Mietwagen und fahren etwa 15 Minuten in den **Wintersportort Levi**. Nächtigung im Sirkantähti Hotel in Levi od. ähnl.

### 2. Tag: Levi (ca. 15 km)

Finnlands größtes Wintersportgebiet Levi lädt zu einer Vielzahl an Aktivitäten ein. Nützen Sie

den ersten Tag um eine gemütliche **Schneeschuhwanderung** (40,- pro Person siehe Seite 69) oder eine **Motorschlittensafari für Einsteiger** (90,- pro Person siehe Seite 64) zu unternehmen. Nächtigung im Sirkantähti Hotel in Levi od. ähnl.

### 3. Tag: Levi – Eishotel – Rovaniemi (ca. 230 km)

Mit Ihrem Mietwagen geht es heute etwa 230 km Richtung **Rovaniemi**, der Heimat des Weihnachtsmannes. Auf dem Weg machen Sie einen Abstecher Richtung Ylläs um in Lainio das **SnowVillage**, ein fantastisches Hotel aus Eis und Schnee, das jeden Winter völlig neu erbaut wird, zu entdecken. Am Nachmittag erreichen Sie die Stadt **Rovaniemi** am Polarkreis. Besuchen Sie den Weihnachtsmann in seinem Dorf in der Nähe des Flughafens oder das **Arktikum** am Stadtrand, ein hervorragendes Museum, das auf einzigartige Weise alle Aspekte des Lebens nördlich des Polarkreises erläutert: Von Fauna und Flora, Geologie und Physik bis hin zu den Nordlichtern, den Traditionen der Ureinwohner und der Geschichte Rovaniemis werden alle Bereiche behandelt. Nächtigung in den Chalets des Lapland Hotel Ounasvaara etwas außerhalb des Ortes.

### 4. Tag: Rovaniemi – Ranua Zoo

Sollten Sie heute eine Winteraktivität planen, so ist Ihnen Ihr Hotel gerne bei der Auswahl und Buchung behilflich. Bitte beachten Sie, dass die Ausflüge meist bis 15.00 Uhr des Vortages gebucht

werden müssen. Etwa eine Fahrstunde südlich von Rovaniemi liegt der **Ranua Zoo**, mit über 50 Wildtierarten ist er eine der beliebtesten Attraktionen Laplands. Zu sehen sind etwa 50 wilde Tierarten und 200 Individuen, darunter Raubtiere wie Luchse, Eisbären und Wölfe, aber auch europäische Elche und Hirsche. Nächtigung in den Chalets des Lapland Hotel Ounasvaara etwas außerhalb des Ortes.

### 5. Tag: Rovaniemi – Luosto (ca. 130 km)

Heute führt Sie Ihr Weg in das ruhige und ursprüngliche **Luosto**, im Pyhä – Luosto Nationalpark gelegen. Der kleine Ort ist ein angenehmer Kontrast zum geschäftigen Treiben in Rovaniemi. Empfehlenswert ist auch ein Besuch der einzigen **Ame-thystmine Europas**, die sich in der Nähe des Ortes befindet. Sichern Sie sich ihre Wunschaktivität für den kommenden Tag an der Hotelrezeption. Nächtigung im Lapland Hotel Luostotunturi od. ähnl.

### 6. Tag: Luosto

Nützen Sie den heutigen Tag für Aktivitäten in oder rund um Luosto. Nächtigung im Lapland Hotel Luostotunturi od. ähnl.

### 7. Tag: Luosto – Northern Lights Ranch Levi (ca. 170 km)

Heute Vormittag geht es mit Ihrem Mietwagen zurück nach **Levi**. Die letzte Nacht Ihrer Reise verbringen Sie in der **Northern Lights Ranch**, etwa 15 Kilometer



Weihnachtsmann Dorf Rovaniemi



Für mehr Sicherheit in der Urlaubsplanung.  
Profittieren Sie von reduzierten Stornogebühren von 10% bis zum 45. Tag vor Reiseantritt

nördlich des Ortes. Ihre Sky View Cabin ist modern eingerichtet und von 3 Seiten (oben und vorne bzw. links) mit Glas umgeben und bietet

einen einzigartigen Ausblick in die Landschaft und in den Himmel Finnisch-Lapplands. Genießen Sie ein **3-gängiges Abendessen** im

Restaurant der Northern Lights Ranch. Nächtigung auf der Northern Lights Ranch.

#### 8. Tag: Abreise (ca. 30 km)

Nach einem ausgiebigen Frühstück fahren Sie zurück zum Flughafen Kittilä. Rückgabe des Mietwagen und Rückflug.



### Northern Lights Ranch

**Lage:** Ruhe, reine Luft und einzigartige Natur werden bei der Northern Lights Ranch zu einem einzigartigen Erlebnis kombiniert. Aufgrund der Lage abseits des Zentrums und daher weit weg von künstlichem Licht, bietet sich hier zwischen Jänner und März eine gute Möglichkeit die faszinierenden Nordlichter zu erleben. Das Zentrum von Levi ist 15 Kilometer entfernt.

**Ausstattung:** Alle 16 Sky View Villas sind modern und komfortabel eingerichtet und verfügen über ein Doppelbett, einen kleinen Kühlschrank, eine Sitzgelegenheit und ein Badezimmer mit Dusche und WC. Die Villa ist von 3 Seiten (oben und vorne bzw. links) mit Glas umgeben und bietet einen einzigartigen Ausblick in die Landschaft und in den Himmel Finnisch Lapplands. Die Villas sind so angeordnet, dass sie von der Nachbarvilla nicht einsehbar sind. Gratis WLAN in allen Villas. Neben den Sky View Villas befinden sich das Haupthaus mit Rezeption, einer kleinen Bar und ein ausgezeichnetes Restaurant sowie eine freistehende Sauna mit Jacuzzi die vor Ort gegen Aufpreis gemietet werden kann. Kostenlose Schneeschuhe stehen den Gästen für den Aufenthalt zur Verfügung.

**Sky View Villa Standard:** Sind ca. 20 m<sup>2</sup> groß und modern ausgestattet.

**Verpflegung:** Buffet-Frühstück und 3-gängiges Abendessen sind inkludiert.

#### Inkludierte Leistungen

- Flug Wien/Linz/München – Kittilä – München/Linz/Wien mit Austrian/Lufthansa oder Finnair (Finnair via Helsinki)
- Inkl. Flughafengebühren 167,-
- Mietwagen der Kat. B (VW Polo) inkl. Vollkaskoschutz und Erstattung der Selbstbeteiligung und unlimitierte Kilometer für eine Woche ab/bis Flughafen Kittilä

- Zimmer mit Bad od. DU/WC
- 6x Unterbringung in guten Mittelklassehotels (2 Nächte in Levi, 2 Nächte in Rovaniemi und 2 Nächte in Luosto)
- 7x Frühstück
- 1x Unterbringung in einer **Sky View Cabin Standard** der Northern Lights Ranch
- 1x **3-gängiges Abendessen** in der Northern Lights Ranch
- PRIMA REISEN Reiseleitung in Levi

<b>Reiseart:</b> PRIM	<b>Anf:</b> P	<b>Code:</b> KTTKTPWL
<b>Preis pro Person</b>		<b>Termine</b> Anreise jeden Samstag vom <b>22.01.* – 05.03.2022**</b>
DZ1 im Doppelzimmer		<b>1.898,-</b>

#### Flugzuschläge siehe Seite 15

\*Hinflug am 22.01. mit Finnair via Helsinki | \*\*Rückflug am 05.03. mit Finnair via Helsinki

**Mindestteilnehmer:** 2 Personen

**Aufzahlung Halbpension:** 246,- pro Person

**Mindestalter:** (Führerschein Klasse B, seit einem Jahr) 19 Jahre

**Zuschlag für junge Fahrer:** 19 – 24 Jahre = 30,-/Reservierung

**Zusatzfahrer:** jeder weiterer Fahrer = 30,-/Reservierung, wird vor Ort eingetragen. Ist nur für die gesamte Nutzungsdauer möglich. Originalpapiere sind erforderlich. **Fahrzeugkaution (= 880,-):** nur per Kreditkarte (American Express/Eurocard, Mastercard/Visa) Der Inhaber der Kreditkarte muss identisch sein mit dem in der Buchung genannten Hauptfahrers des Fahrzeuges. **Hinweise:** Im Zeitraum vom 1. November – 31. März fällt eine Wintergebühr in Höhe von 5,-/Tag, max. 50,-/Reservierung an. Diese beinhaltet Winterreifen mit Spikes und zusätzliches Winterzubehör. Bei Missachtung fällt eine Gebühr in Höhe von Euro 248,- an.



Preis pro Person  
ab **1.898,-**

## DIE ARKTISCHE ROUTE

### Winterwunderland und Nordlichtzauber

#### 1. Tag: Anreise

Mit unseren Flugpartnern gelangen Sie bequem in den äußersten Norden Europas, nach **Finnisch-Lapland**. Hier erwartet Sie ein einmaliges Winterabenteuer und eine traumhaft weiße Winterlandschaft. Der **Wintersportort Levi** ist mit dem Bus nur 15 Minuten vom Flughafen entfernt. Nächtigung in Levi.

#### 2. Tag: Huskytour für Einsteiger (6 km)

Ihr erstes Treffen mit den Huskys ist noch ein gegenseitiges Beschnuppern. Dem Respekt weicht allerdings bald echte Zuneigung. Spüren Sie die trockene Kälte des finnischen Winters und die rührende Wärme, die Ihnen Ihre Hunde entgegenbringen. Transfer zur **Huskyfarm**, wo

Sie die Hunde schon voller Vorfreude erwarten. Nach einer Einführung beginnt die 6 Kilometer lange Hundeschlittenfahrt durch das winterliche Lapland. Sie teilen sich zu zweit (Fahrertausch nach der Hälfte der Strecke) einen Schlitten und sind nun selbst Lenker des Huskygespanns. Die Gruppe wird dabei von einem erfahrenen Schlittenführer begleitet. Nächtigung in Levi.

Dauer: ca. 2 Stunden | Englischsprachiger Guide | 2 Personen pro Schlitten | Inklusive Transfers | Warme Bekleidung empfohlen.

#### 3. Tag: Gemütliche Schneeschuhwanderung

Erleben Sie heute die echte arktische Stimmung der nordischen Wälder und Seenlandschaft. Nach dem Ansnallen der **Schneeschuhe** und einer kurzen Einweisung beginnt ihr abenteuerlicher Ausflug auf Schneeschuhen durch die malerische schneebedeckte Landschaft. Genießen Sie die Stille des Winterwaldes und die frische Luft! Die genaue Route und Startzeit wird von den Guides je nach Wetter- und Windverhältnissen gewählt und kann sich von Tag zu Tag unterscheiden. Nächtigung in Levi.

Dauer: ca. 2 Stunden | Deutschsprachiger Guide | Inklusive Schneeschuhe und Stöcke

#### 4. Tag: Levi – Tromsø

Nach einem ausgiebigen Frühstück haben Sie heute Vormittag noch Zeit die Winterwelt in Levi

zu erkunden. Am Nachmittag fährt der Bus der neuen „**Arctic Route**“ von Levi ab und bringt Sie durch zauberhaft weiße Winterlandschaft nach Nordwesten. Allmählich ändert sich das Landschaftsbild und von der Weite Laplands gelangen Sie in die spektakuläre **Fjordregion Nordnorge**. Am Abend kommen Sie in **Tromsø**, der Nordlichthauptstadt, an. Nächtigung in Tromsø.

#### 5. Tag: Nordlichterlebnis im Aurora Camp

Am Abend geht es auf die Suche nach den **Nordlichtern**. Anhand von aktuellen Wetterberichten und der langjährigen Erfahrung der Guides wird der beste Standort ausgewählt, um die Nordlichter zu beobachten. Dazu wurden sechs **Aurora Camps** eingerichtet, die sich in Gebieten mit unterschiedlichen Wetterverhältnissen befinden und mit bequemen Reisebussen erreicht werden. Sollte sich die Nordlichtersituation während der Nacht ändern, so kann problemlos mit dem Bus in ein anderes Camp gewechselt werden. Es handelt sich hierbei um warme Hütten mit Toiletten, Lagerfeuer und Bänken im Freien. Jede Station hat einen lokalen Guide, der mit zahlreichen Geschichten über Land und Leute unterhält. Warme Overalls und einige Stative werden gratis zur Verfügung gestellt sowie Heißgetränke und kleine Snacks serviert. Nächtigung in Tromsø.

Dauer: ca. 5 – 7 Stunden | Erfahrener lokaler englischsprachiger Nordlichtguide



Jetzt zu Ihrer Reise dazu buchen!

Profitieren Sie von reduzierten Stornogebühren von 10% bis zum 45. Tag vor Reiseantritt

Nordlichter über Tromsø





#### 6. Tag: Tromsø

Unternehmen Sie heute einen weiteren Ausflug wie zum Beispiel eine abenteuerliche **Motorschlittensafari** in den Lyngenalpen (Preis pro Person 198,-, Dauer ca. 6 Stunden). Nächtigung in Tromsø.

#### 7. Tag: Tromsø – Levi

Heute geht es zeitig zurück nach Levi. Genießen Sie die abwechslungsreiche Strecke entlang des **Bals- und Lyngenfjordes**. Bei Skibotn verlassen Sie die Küstenregion und gelangen landeinwärts nach Kilpisjärvi, im Dreiländereck von Norwegen, Finnland und Schweden. Die Berge werden

kleiner und die Weite Laplands nach und nach sichtbar. Am Nachmittag erreichen Sie wieder die Wintersportregion Levi. Nächtigung in Levi.

#### 8. Tag: Abreise

Machen Sie noch ein Erinnerungsfoto vor Ihrer Abreise, bevor die ruhige und entspannte Atmosphäre und die Naturschönheiten Laplands wieder dem Alltag weichen. Transfer zum Flughafen Kittilä und Rückflug.

Bitte beachten Sie, dass die Abfolge der Tagesausflüge variiert.



#### Arctic Route

Seit letztem Winter verbinden die beiden Busgesellschaften **Bussring** und **Eskelisen Lapin Linjat** täglich die Nordlichthauptstadt Tromsø und Rovaniemi am Polarkreis miteinander. Während der etwa 6 ½ stündigen Fahrt werden in den bequemen und umweltfreundlichen Bussen kleine Snacks und heiße Getränke (*gegen Aufpreis*) angeboten. Die Fahrer sprechen fließend Englisch und kostenloses WLAN verkürzt die Fahrzeit.



Bus der Arctic Route

#### Inkludierte Leistungen

- Flug Wien/Linz/München – Kittilä – München/Linz/Wien mit Austrian/Lufthansa oder Finnair (Finnair via Helsinki)
- Inkl. Flughafengebühren 167,-
- Transfer Flughafen – Hotel – Flughafen
- 7x Unterbringung in guten Mittelklassehotels (4 Nächte in Levi und 3 Nächte in Tromsø)
- Zimmer mit Bad od. DU/WC
- 7x Frühstück
- Busfahrt mit der Arctic Route von Levi nach Tromsø und zurück
- Gemütliche Schneeschuhwanderung
- Huskytour für Einsteiger 6 km
- Nordlichtsafari mit lokalem englischsprachigen Nordlichtguide in Tromsø
- PRIMA REISEN Reiseleitung in Levi

Reiseart:  
PRIM

Anf:  
P

Code: KTTKTTPAR

#### Preis pro Person

Termine  
Anreise jeden Samstag vom  
22.01.\* – 05.03.2022\*\*

DZ1 im Doppelzimmer

1.898,-

EZ1 im Einzelzimmer

2.498,-

#### Flugzuschläge siehe Seite 15

\*Hinflug am 22.01. mit Finnair via Helsinki | \*\*Rückflug am 05.03. mit Finnair via Helsinki



Reservieren Sie  
vorab Ihren  
**Sitzplatz**

Preis pro Person  
ab **1.898,-**

## EXPEDITION DURCH FINNLAND

### Auf Entdeckungsreise durch Eis & Schnee

**sorglos STORNO**

Für mehr Sicherheit in der Urlaubsplanung.

Jetzt zu Ihrer Reise dazu buchen!

Profitieren Sie von reduzierten Stornogebühren von 10% bis zum 45. Tag vor Reiseantritt

Levi – FINNLAND

Winterpakete

Entdecken Sie während dieser Reise durch Lappland die eindrucksvollsten und **schönsten Wintererlebnisse Skandinaviens**. Es erwarten Sie eine abenteuerliche Huskysafari, eine gemütliche Pferdeschlittenfahrt, das eindrucksvolle SnowVillage in Lainio, die Heimat des Weihnachtsmannes und das einzigartige Arktikum in Rovaniemi sowie der Ranua Zoo mit seiner vielfältigen arktischen Tierwelt. Höhepunkt ist eine **Fahrt mit dem Eisbrecher Polar Explorer** der die dicke Eisschicht im Bottnischen Meerbusen wie Butter durchtrennt und zu den spektakulärsten Unternehmungen zählt die man im skandinavischen Winter machen kann. Ein anschließendes Bad im Eiswasser gefällig?

#### 1. Tag: Anreise

Mit unserem Flugpartner Austrian Airlines gelangen Sie bequem in den äußersten Norden Europas nach **Kittilä** in Finnisch-Lappland. Am Flughafen werden Sie von Ihrem Reiseleiter begrüßt und in Ihr erstes Hotel in Levi gebracht. Nächtigung in Levi.

#### 2. Tag: Huskytour und Pferdeschlitten Erlebnis und Lainio SnowVillage

Nach dem Frühstück lernen Sie zwei unterschiedliche Fortbewegungsarten durch die finnische Winterlandschaft kennen. Die schier unerschöpfliche Kraft eines **Huskygespannes** und eine gemütliche **Pferdeschlittenfahrt** durch den verschneiten Winterwald. Sie fahren mit dem Bus zur Huskyfarm, wo Sie die Hunde schon voller Vorfreude erwarten. Nach einer kurzen Einführung beginnt die **1 Kilometer lange Hundeschlittenfahrt** durch das winterliche Lappland. Der große Huskyschlitten wird von einem erfahrenen Schlittenführer gelenkt

und Sie genießen die Fahrt vom Schlitten aus. Anschließend lernen Sie die charmanten Finn-Pferde der Farm kennen und unternehmen eine entspannte **Pferdeschlittenfahrt** durch die verschneiten Winterlandschaften rund um Levi. Um die Mittagszeit erreichen Sie das einzigartige **Lainio SnowVillage** das jedes Jahr neu aus rund 20 Million Kilo Schnee und 350.000 Kilo Eis erbaut wird und 16 Suiten mit wunderschönen Eisskulpturen als Dekoration beheimatet. Sie entdecken zudem ein Restaurant aus Eis, eine Eisbar, eine Eiskapelle, wo Hochzeiten abgehalten werden sowie zahlreiche fantastische Skulpturen aus Schnee und Eis. Lassen Sie sich von den einmaligen Lichteffekten verzaubern und in eine Welt aus Schnee und Eis verführen. Weiterfahrt nach **Rovaniemi** und Nächtigung in der Stadt am Polarkreis.

#### 3. Tag: Arktikum & Ranua Wildpark

Am frühen Nachmittag besuchen

Sie in Rovaniemi das **Arktikum**, ein hervorragendes Museum, das auf einzigartige Weise alle Aspekte des Lebens nördlich des Polarkreises erläutert: Von Fauna und Flora, Geologie und Physik bis hin zu den Nordlichtern, den Traditionen der Ureinwohner und der Geschichte Rovaniemis werden alle Bereiche behandelt. Am Nachmittag führt Sie Ihr Weg durch eine traumhaft verschneite Winterlandschaft nach **Ranua**. Der Wildpark in Ranua mit über **50 Wildtierarten** ist eine der beliebtesten Attraktionen Lapplands. Der Park bietet den Besuchern die Möglichkeit, das ganze Jahr über arktische Tiere in einer

möglichst authentischen Umgebung zu beobachten. Zu sehen sind etwa 50 wilde Tierarten und 200 Individuen, darunter Raubtiere wie Luchse, Eisbären und Wölfe, aber auch europäische Elche und Hirsche. Am Abend erreichen Sie bei Kemi den Bottnischen Meerbusen. Nächtigung in Kemi.

#### 4. Tag: Eisbrecherfahrt – Rovaniemi

Begleiten Sie uns heute auf ein Abenteuer der besonderen Art! Der speziell für Touristen ausgerichtete **Polar Explorer Eisbrecher** bietet eine unvergessliche 3-stündige Rundfahrt durch die

#### Inkludierte Leistungen

- Flug Wien – Kittilä/Rovaniemi – Helsinki – Wien mit Austrian/ Finnair
- Inkl. Flughafengebühren 167,-
- Fahrt im modernen Reisebus
- Unterbringung in 3- und 4-Sterne Hotels
- Zimmer mit Bad od. DU/WC
- 4x Halbpension
- Busreise lt. Programm
- Inkl. Huskytour und Pferdeschlitten Erlebnis, Eintritt ins

Lainio SnowVillage, Eintritt und Führung im Arktikum Rovaniemi, Eintritt in den Ranua Zoo

- **Fahrt mit dem Eisbrecher Polar Explorer inkl. Eis schwimmen und Zertifikat**
- Deutschsprechende Reiseleitung

<b>Reiseart:</b> PRIM	<b>Anf:</b> P	<b>Code:</b> KAKAOP01
<b>Preis pro Person</b>		<b>Termin</b> 26.02. – 02.03.2022
DZ1	im Doppelzimmer	<b>1.898,-</b>
EZ1	im Einzelzimmer	<b>2.298,-</b>
<b>Mindestteilnehmeranzahl</b> 20 Personen		
<b>Kleingruppenzuschlag</b> (16 – 19 Personen) 80,- pro Person		





zugefrorenen Gewässer des Bott-nischen Meerbusens an. Dabei werden Sie Zeuge der unglaublichen Kraft dieses Schiffes wie es durch das bis zu einen Meter dicke Eis pflügt. Ganz nebenbei können Sie das Schiff und seine 7 Decks mit einem Audioguide erkunden. Selbst die Brücke, der Maschinenraum oder der Kontrollraum können besichtigt werden. In einem kleinen Kino im Bauch des Schiffes wird ein Film

über die Arbeit von Eisbrechern während der letzten Jahrzehnte gezeigt. Das Schiff stoppt an einer sicheren Stelle und wer möchte kann in **warmen Überlebensanzügen** ins eiskalte Nass steigen und sich durch das Eismeer treiben lassen. Weniger spannend aber dennoch einzigartig ist ein Spaziergang auf dem Eis. Zum Abschluss erhalten Sie vom Kapitän des Eisbrechers ein Zertifikat als Erinnerung an dieses

Abenteuer. Rückfahrt nach Rovaniemi und Nächtigung.

#### 5. Tag: Weihnachtsmannorf und Abreise

Weihnachten ist nur einmal im Jahr. Dennoch kann der Zauber der Weihnacht in **Rovaniemi** das ganze Jahr hindurch erlebt werden, da sich hier die Heimat des **Weihnachtsmannes** (finnisch: Joulupukki) befindet. Am Vormittag haben Sie ausreichend

Zeit, das offizielle Postamt des Weihnachtsmannes sowie zahlreiche Kunsthandwerks- und Souvenirläden zu besuchen. Als Höhepunkt Ihrer Reise können Sie ihn höchstpersönlich treffen! In seinem Büro empfängt der Weihnachtsmann täglich Jung und Alt. Mit zahlreichen einzigartigen Erinnerungen im Gepäck treten Sie am Nachmittag den Rückflug via Helsinki nach Wien an.



### PRIMA REISEN TIPP

#### Unterwegs mit dem Polar Explorer – mit dem Eisbrecher in Lapland (inkludiert)

Während Ihrer **3-stündigen Expeditionsfahrt** mit dem Polar Explorer werden Sie Zeuge der gewaltigen Eisbrechkraft des Schiffes. Im Rahmen einer Tour lernen Sie von den Maschinenräumen bis zur Kapitänsbrücke sämtliche Bereiche des Schiffes kennen. Die Tour ist in 16 Sprachen über eine Audioführer-Anwendung verfügbar und umfasst einen 11-minütigen Film im **Eisbrecherkino**.

Entspannen Sie während Ihrer Fahrt im gemütlichen Salon bei einem warmen Getränk. Im Zuge eines Stopps besteht die Möglichkeit, **auf dem gefrorenen Meereis spazieren zu gehen** und sogar im aufgebrochenen, **eisigen Wasser zu schwimmen** (wärmende Überlebensanzüge erhalten Sie vor Ort). Zum Abschluss der Tour überreicht Ihnen der Kapitän ein „Cruise & Swim“-Zertifikat als unvergessliches Geschenk.



**NEU**  
im Programm



Preis pro Person  
ab **1.248,-**

## HIGHLIGHTS IN FINNISCH LAPPLAND

### 5-tägige Kurzreise nach Levi



Profittieren Sie von reduzierten Stornogebühren von 10% bis zum 45. Tag vor Reiseantritt

Levi – FINNLAND Winterpakete

#### 1. Tag: Anreise

Mit unseren Flugpartnern erreichen Sie den äußersten Norden Europas. Hier in **Finnisch-Lappland** erwartet Sie ein einmaliges Winterabenteuer und eine traumhaft weiße Winterlandschaft. Vom Flughafen Kittilä bringt Sie Ihr Transfer in den Wintersportort Levi, welcher nur 15 Minuten entfernt liegt.

#### 2. Tag: Ausflug zur Rentierfarm inkl. Rentierschlittenfahrt

Immer wieder werden Sie den Rentieren im Laufe Ihrer Urlaubswoche begegnen, die hier nicht nur als Fortbewegungsmittel sondern auch als Statussymbol und Lebensmittellieferant dienen. Mit dem Bus gelangen Sie zu einer **Rentierfarm**, wo Sie von der Besitzerfamilie begrüßt werden. Mit einer kurzen Fahrt auf dem Rentierschlitten startet Ihr Besuch. Genießen Sie die Stille und fühlen Sie sich als wären Sie Teil der Natur. Anschließend können Sie die **Rentiere** auch füttern und

streicheln. Zum Abschluss stärken Sie sich im Haus der Besitzer mit Kaffee/Tee und Kuchen und lernen das Leben einer samischen Familie kennen.

Dauer: ca. 2 Stunden | Deutschsprachiger Guide | Inklusive Rentierschlittenfahrt (1km)

#### 3. Tag: Huskytour für Einsteiger 6 km

Ihr erstes Treffen mit den Huskys ist noch ein gegenseitiges Beschnuppern. Dem Respekt weicht allerdings bald echte Zuneigung. Spüren Sie die trockene Kälte des finnischen Winters und die rührende Wärme, die Ihnen Ihre Hunde entgegenbringen. Transfer zur **Huskyfarm**, wo Sie die Hunde schon voller Vorfreude erwarten. Nach einer Einführung beginnt die 6 Kilometer lange **Hundeschlittenfahrt** durch das winterliche Lappland. Sie teilen sich zu zweit (Fahrertausch nach der Hälfte der Strecke) einen Schlitten und sind

nun selbst Lenker des Huskygepans. Die Gruppe wird dabei von einem erfahrenen Schlittenführer begleitet.

Dauer: ca. 2 Stunden | Englischsprachiger Guide | 2 Personen pro Schlitten | Inklusive Transfers | warme Kleidung empfohlen.

#### 4. Tag: Ein Tag Pause

Die **Sauna** ist ein elementarer Bestandteil der finnischen Kultur. Die in fast jedem privaten Haushalt vorhandene Sauna dient der Entspannung und Körperreinigung

und ersetzt in ihrer traditionellen Form das Badezimmer. Legen Sie einen Ruhetag ein und entspannen Sie sich in der Sauna Ihres Hotels.

#### 5. Tag: Abreise

Machen Sie noch ein Erinnerungsfoto vor Ihrer Abreise, bevor die ruhige und entspannte Atmosphäre und die Naturschönheiten Lapplands wieder dem Alltag weichen. Transfer zum Flughafen Kittilä und Rückflug.

Bitte beachten Sie, dass die Abfolge der Tagesausflüge variiert.

#### Inkludierte Leistungen

- Flug Wien – Kittilä – Wien mit Austrian und Finnair (je Termin eine Richtung mit Umsteigen in Helsinki)
- Inkl. Flughafengebühren 167,-
- Transfer Flughafen – Hotel – Flughafen
- 4x Unterbringung im 3-Sterne Hotel Hullu Poro
- Zimmer mit Bad od. DU/WC

- 4x Halbpension
- **Huskytour für Einsteiger 6 km**
- Ausflug zur Rentierfarm inkl. **Rentierschlittenfahrt**
- PRIMA REISEN Reiseleitung vor Ort



Weihnachtsmandorf Rovaniemi

<b>Reiseart:</b> PRIM	<b>Anf:</b> P	<b>Code:</b> KTKTTPHF
<b>Preis pro Person</b>		<b>Termine</b> 25.01. – 29.01.2022 26.02. – 02.03.2022
DZ1	im Doppelzimmer	<b>1.248,-</b>
DZ2	im Doppelzimmer mit Sauna	<b>1.270,-</b>
DZ3	im Doppelzimmer Superior (min. 3 Personen)	<b>1.248,-</b>
EZ1	im Einzelzimmer	<b>1.428,-</b>
		im Zusatzbett (2-11 Jahre) <b>768,-</b>   ab 12 Jahre <b>1.135,-</b>
<b>Mindestteilnehmer</b> 10 Personen		

**NEU**  
im Programm



Preis pro Person  
ab **1.398,-**

## WINTERVERGNÜGEN IN LEVI

### 6-tägiges Winterabenteuer in Lappland

#### 1. Tag: Anreise

Mit unseren Flugpartnern erreichen Sie den äußersten Norden Europas. Hier in **Finnisch-Lappland** erwartet Sie ein einmaliges Winterabenteuer und eine traumhaft weiße Winterlandschaft. Vom Flughafen Kittilä bringt Sie Ihr Transfer in den Wintersportort Levi, welcher nur 15 Minuten entfernt liegt.

#### 2. Tag: Tagesausflug nach Rovaniemi zum Arktikum & Weihnachtsmannorf

Weihnachten ist zwar nur einmal im Jahr, dennoch kann der Zauber der Weihnacht in **Rovaniemi** das ganze Jahr hindurch erlebt werden, da sich hier die Heimat des Weihnachtsmannes befindet. Am Vormittag bringt Sie der Bus nach Rovaniemi, wo Sie zuerst das **Arktikum** besuchen, ein hervorragendes Museum, das auf einzigartige Weise alle Aspekte des Lebens nördlich des Polarkreises erläutert: Von Fauna und Flora, Geologie und Physik bis hin zu den Nordlichtern, den Traditionen der Ureinwohner und der Geschichte Rovaniemis werden alle Bereiche behandelt. Nach kurzer Weiterfahrt geht es zum **Weihnachtsmannorf**, das direkt am Polarkreis liegt. Hier haben Sie ausreichend Zeit, das offizielle Postamt des Weihnachtsmannes sowie zahlreiche Kunsthandwerks- und Souvenirstände zu besuchen. Als Höhepunkt Ihrer Reise können Sie ihn höchstpersönlich treffen! In seinem Büro empfängt der Weihnachtsmann täglich Jung und Alt.

Dauer: ca. 10 Stunden | Deutschsprachiger Reiseleiter | Eintritt Arktikum inkludiert.

#### 3. Tag: Ausflug zur Rentierfarm inkl. Rentierschlittenfahrt

Immer wieder werden Sie den Rentieren im Laufe Ihrer Urlaubswoche begegnen, die hier nicht nur als Fortbewegungsmittel sondern auch als Statussymbol und Lebensmittellieferant dienen. Mit dem Bus gelangen Sie zu einer Rentierfarm, wo Sie von der Besitzerfamilie begrüßt werden. Mit einer kurzen Fahrt auf dem Rentierschlitten startet Ihr Besuch. Genießen Sie die Stille und fühlen Sie sich als wären Sie Teil der Natur. Anschließend können Sie die Rentiere auch füttern und streicheln. Zum Abschluss stärken Sie sich im Haus der Besitzer mit Kaffee/Tee und Kuchen und lernen das Leben einer samischen Familie kennen.

Dauer: ca. 2 Stunden | Deutschsprachiger Guide | Inklusive Rentierschlittenfahrt (1km)

#### 4. Tag: Huskytour für Einsteiger 6 km

Ihr erstes Treffen mit den Huskys ist noch ein gegenseitiges Beschnuppern. Dem Respekt weicht allerdings bald Zuneigung. Spüren Sie die trockene Kälte des finnischen Winters und die rührende Wärme, die Ihnen Ihre Hunde entgegenbringen. Transfer zur Huskyfarm, wo Sie die Hunde schon voller Vorfreude erwarten. Nach einer Einführung beginnt die 6 Kilometer lange Hundeschlittenfahrt

durch das winterliche Lappland. Sie teilen sich zu zweit (Fahrttausch nach der Hälfte der Strecke) einen Schlitten und sind nun selbst Lenker des Huskygepans. Die Gruppe wird dabei von einem erfahrenen Schlittlenführer begleitet.

Dauer: ca. 2 Stunden | Englischsprachiger Guide | 2 Personen pro Schlitten | Inklusive Transfers | warme Kleidung empfohlen.

#### 5. Tag: Ein Tag Pause

Die Sauna ist ein elementarer Bestandteil der finnischen Kultur.

Die in fast jedem privaten Haushalt vorhandene Sauna dient der Entspannung und Körperreinigung und ersetzt in ihrer traditionellen Form das Badezimmer. Legen Sie einen Ruhetag ein und entspannen Sie sich in der Sauna Ihres Hotels.

#### 6. Tag: Abreise

Machen Sie noch ein Erinnerungsfoto vor Ihrer Abreise, bevor die ruhige und entspannte Atmosphäre und die Naturschönheiten Lapplands wieder dem Alltag weichen. Transfer zum Flughafen Kittilä und Rückflug.



Jetzt zu Ihrer Reise dazu buchen!  
Für mehr Sicherheit in der Urlaubsplanung.

Profitieren Sie von reduzierten Stornogebühren von 10% bis zum 45. Tag vor Reiseantritt

#### Inkludierte Leistungen

- Flug Wien – Kittilä – Wien mit Austrian und Finnair (je Termin eine Richtung mit Umsteigen in Helsinki)
- Inkl. Flughafengebühren 167,-
- Transfer Flughafen – Hotel – Flughafen
- 5x Unterbringung im 3-Sterne Hotel Hullu Poro

- Zimmer mit Bad od. DU/WC
- 5x Halbpension
- Tagesausflug nach Rovaniemi zum Arktikum & Weihnachtsmannorf
- **Huskytour für Einsteiger 6 km**
- Ausflug zur Rentierfarm inkl. **Rentierschlittenfahrt**
- PRIMA REISEN Reiseleitung vor Ort

<b>Reisart:</b> PRIM	<b>Anf:</b> P	<b>Code:</b> KTTKTPWL
<b>Preis pro Person</b>		<b>Termine</b> 24.01. – 29.01.2022 26.02. – 03.03.2022
DZ1	im Doppelzimmer	<b>1.398,-</b>
DZ2	im Doppelzimmer mit Sauna	<b>1.426,-</b>
DZ3	im Doppelzimmer Superior (min. 3 Personen)	<b>1.398,-</b>
EZ1	im Einzelzimmer	<b>1.623,-</b>
		im Zusatzbett (2-11 Jahre) <b>843,-</b>   ab 12 Jahre <b>1.285,-</b>
<b>Mindestteilnehmer</b> 10 Personen		

NEU  
im Programm

Preis pro Person  
ab **1.548,-**

## WINTERWUNDERLAND LAPPLAND

7-tägiger Winterzauber in Levi

### 1. Tag: Anreise

Mit unseren Flugpartnern erreichen Sie den äußersten Norden Europas. Hier in **Finnisch-Lappland** erwartet Sie ein einmaliges Winterabenteuer und eine traumhaft weiße Winterlandschaft. Vom Flughafen Kittilä bringt Sie Ihr Transfer in den Wintersportort Levi, welcher nur 15 Minuten entfernt liegt.

### 2. Tag: Tagesausflug nach Rovaniemi zum Arktikum & Weihnachtsmandorf

Weihnachten ist zwar nur einmal im Jahr, dennoch kann der Zauber der Weihnacht in Rovaniemi das ganze Jahr hindurch erlebt werden, da sich hier die Heimat des Weihnachtsmannes befindet. Am Vormittag bringt Sie der Bus nach **Rovaniemi** wo Sie zuerst das **Arktikum** besuchen,

ein hervorragendes Museum, das auf einzigartige Weise alle Aspekte des Lebens nördlich des Polarkreises erläutert: Von Fauna und Flora, Geologie und Physik bis hin zu den Nordlichtern, den Traditionen der Ureinwohner und der Geschichte Rovaniemis werden alle Bereiche behandelt. Nach kurzer Weiterfahrt geht es zum **Weihnachtsmandorf**, das direkt am **Polarkreis** liegt. Hier haben Sie ausreichend Zeit, das offizielle Postamt des Weihnachtsmannes sowie zahlreiche Kunsthandwerks- und Souvenirläden zu besuchen. Als Höhepunkt Ihrer Reise können Sie ihn höchstpersönlich treffen! In seinem Büro empfängt der Weihnachtsmann täglich Jung und Alt.

Dauer: ca. 10 Stunden | Deutschsprachiger Reiseleiter | Eintritt Arktikum inkludiert.

### 3. Tag: Ausflug zur Rentierfarm inkl. Rentierschlittenfahrt

Immer wieder werden Sie den **Rentieren** im Laufe Ihrer Urlaubswoche begegnen, die hier nicht nur als Fortbewegungsmittel sondern auch als Statussymbol und Lebensmittellieferant dienen. Mit dem Bus gelangen Sie zu einer **Rentierfarm**, wo Sie von der Besitzerfamilie begrüßt werden. Mit einer kurzen Fahrt auf dem **Rentierschlitten** startet Ihr Besuch. Genießen Sie die Stille und fühlen Sie sich als wären Sie Teil der Natur. Anschließend können Sie die Rentiere auch füttern und streicheln. Zum Abschluss stärken Sie sich im

Haus der Besitzer mit Kaffee/ Tee und Kuchen und lernen das Leben einer samischen Familie kennen.

Dauer: ca. 2 Stunden | Deutschsprachiger Guide | Inklusive Rentierschlittenfahrt (1km)

### 4. Tag: Huskytour für Einsteiger 6 km

Ihr erstes Treffen mit den Huskys ist noch ein gegenseitiges Beschnuppern. Dem Respekt weicht allerdings bald echte Zuneigung. Spüren Sie die trockene Kälte des finnischen Winters und die rührende Wärme, die Ihnen Ihre Hunde entgegenbringen. Transfer zur **Huskyfarm**, wo Sie die Hunde schon voller Vorfreude erwarten. Nach einer Einführung beginnt die 6 Kilometer lange **Hundeschlittenfahrt** durch das winterliche Lappland. Sie teilen sich zu zweit (Fahrertausch nach der Hälfte der Strecke) einen Schlitten und sind nun selbst Lenker des Huskygepans. Die Gruppe wird dabei von einem erfahrenen Schlittlenführer begleitet.

Dauer: ca. 2 Stunden | Englischsprachiger Guide | 2 Personen pro Schlitten | Inklusive Transfers | warme Kleidung empfohlen.

### 5. Tag: Ein Tag Pause

Die **Sauna** ist ein elementarer Bestandteil der finnischen Kultur. Die in fast jedem privaten Haushalt vorhandene Sauna dient der Entspannung und Körperreinigung und ersetzt in ihrer traditionellen Form das Badezimmer.



Für mehr Sicherheit in der Urlaubsplanung.

Jetzt zu Ihrer Reise dazu buchen!

Profitieren Sie von reduzierten Stornogebühren von 10% bis zum 45. Tag vor Reiseantritt



### Hotel Hullu Poro \*\*\* („Verrücktes Rentier“)

**Lage:** Das gemütliche Resorthotel befindet sich direkt im Ort Levi und ist der ideale Ausgangspunkt für ein winterliches Abenteuer in Lappland. Der Flughafen Kittilä ist 15 Kilometer entfernt.

**Ausstattung:** Die insgesamt 15 Restaurants des Hotels sind teilweise über Levi verstreut und bieten vom romantischen Abendessen bis zum einfachen Take Away eine breite Palette an kulinarischen Leckerbissen. Zwei Sauna-Abteilungen mit finnischen Saunen, Whirlpool und Kaltwasser-Pool stehen jeden Abend kostenlos zur Verfügung, der Fitnessraum täglich von 08.00 – 21.00 Uhr. Kostenloses WLAN. Kosmetik- und Schönheitssalon, Frisör, Solarium und Massage gegen Aufpreis.

**Verpflegung:** Frühstücksbuffet, Halbpension Abendessen im Restaurant Taivas.

**Zimmer:** mit Bad/WC, Telefon, TV, Kühlschrank, Kaffee-/Teezubereiter und teilweise mit Balkon ausgestattet, befinden sich großteils im Hauptgebäude.

**Zimmer mit Sauna:** sind zusätzlich mit einer Sauna und einem Trockenschrank ausgestattet.



Legen Sie einen Ruhetag ein und entspannen Sie sich in der Sauna Ihres Hotels.

**6. Tag: Gemütliche Schneeschuhwanderung**

Erleben Sie heute die echte arktische Stimmung der nordischen Wälder und Seenlandschaft. Nach dem Anschnallen der **Schneeschuhe** und einer kurzen Einweisung beginnt Ihr abenteuerlicher Ausflug auf Schneeschuhen durch die malerische schneebedeckte Landschaft. Genießen Sie die Stille des Winterwaldes und die frische Luft! Die genaue Route und Startzeit wird von den Guides je nach Wetter- und Windverhältnissen gewählt und kann sich von Tag zu Tag unterscheiden.

Dauer: ca. 2 Stunden | Deutschsprachiger Guide | Inklusive Schneeschuhe und Stöcke | Mindestalter 6 Jahre

**7. Tag: Abreise**

Machen Sie noch ein Erinnerungsfoto vor Ihrer Abreise, bevor die ruhige und entspannte Atmosphäre und die Naturschönheiten Lapplands wieder dem Alltag weichen. Transfer zum Flughafen Kittilä und Rückflug.

Bitte beachten Sie, dass die Abfolge der Tagesausflüge variiert.



**PRIMA REISEN TIPP**

**Dine Around Paket (optional)**

Das sorgfältig zusammengestellte **Dine Around Paket für Gäste des Hullu Poro Hotels** ist perfekt für all jene, die gerne in hochwertigen Restaurants zu Abend essen



Restaurant Ämmilä

wollen ohne dafür das Urlaubsbudget übermäßig zu beanspruchen. Hier werden die besten lokalen Gerichte in authentischer Atmosphäre serviert.

Im **Dine Around Paket ist inkludiert:** 1x Abendessen im Steakhouse (Fisch- & Seafood-Buffer und Steak), 1x Abendessen im Restaurant Ämmilä (3-Gänge à la carte Menü), 1x Abendessen im Wanha Hullu Poro Restaurant (3-Gänge à la carte Menü) – jeweils statt dem Abendessen im Restaurant Taivas.

Preis pro Person zusätzlich ..... 99,-

**Inkludierte Leistungen**

- Flug Wien – Kittilä – Wien mit Austrian und Finnair (je Termin eine Richtung mit Umsteigen in Helsinki)
- Inkl. Flughafengebühren 167,-
- Transfer Flughafen – Hotel – Flughafen
- 6x Unterbringung im 3-Sterne Hotel Hullu Poro
- Zimmer mit Bad od. DU/WC
- 6x Halbpension

- Tagesausflug nach Rovaniemi zum Arktikum & Weihnachtsmanndorf
- **Huskytour für Einsteiger 6 km**
- Gemütliche **Schneeschuhwanderung**
- Ausflug zur Rentierfarm inkl. **Rentierschlittenfahrt**
- PRIMA REISEN Reiseleitung vor Ort

<b>Reiseart:</b> PRIM	<b>Anf:</b> P	<b>Code:</b> KTKKTPWU
<b>Preis pro Person</b>		<b>Termine</b> 23.01. – 29.01.2022 26.02. – 04.03.2022
DZ1	im Doppelzimmer	1.548,-
DZ2	im Doppelzimmer mit Sauna	1.582,-
DZ3	im Doppelzimmer Superior (min. 3 Personen)	1.548,-
EZ1	im Einzelzimmer	1.818,-
		im Zusatzbett (2-11 Jahre) <b>923,-</b>   ab 12 Jahre <b>1.435,-</b>
<b>Mindestteilnehmer</b> 10 Personen		

# Der Finnland-Baukasten...

Motorschlittensafaris? Schneeschuhwanderungen? Oder doch eine tierische Begegnung im Hohen Norden? Profitieren Sie von dem Finnland-Baukasten und stellen Sie sich Ihre persönliche Winterreise selbst zusammen!

## 1 Reisetermine

22.01. – 29.01.2022

29.01. – 05.02.2022

05.02. – 12.02.2022

12.02. – 19.02.2022

19.02. – 26.02.2022

26.02. – 05.03.2022

## 2 Unterbringung



Inkl. Halbpension

### Levi Spa Hotel \*\*\*+

Nur wenige Gehminuten von der Skipiste entfernt verwöhnt das Levi Hotel Spa mit mehreren Saunen & (Whirl-)Pools



Inkl. Halbpension

### Hullu Poro \*\*\*

Das gemütliche Resorthotel verfügt neben zwei Sauna Abteilungen über 15 Restaurants, welche teilweise über Levi verstreut sind

## 3 Ausflüge



### Motorschlittensafaris



### Husky- & Rentierschlittensafaris



### Schneeschuhwanderungen



### Fun & Action



Inkl. Frühstück

### Sirkantähti \*\*\*

Entspannung pur bietet das neu renovierte Hotel, denn jedes Zimmer verfügt über eine private Sauna



Inkl. Frühstück

### Sokos Hotel \*\*\*\*

Das moderne Hotel liegt direkt im Wintersportort Levi, nur etwa 200 Meter von den Skipisten entfernt



Selbstverpflegung

### Blockhaus

Leben wie die Finnen – entspannen Sie in Ihrer typisch-finnischen Blockhütte mit privater Sauna

## 4 Zusätzliche Leistungen



### Glasiglus & Co

Ob Glasiglu, Aurora Pyramiden oder Northern Lights Village – verbringen Sie eine Nacht unter Sternen



### Dine Around

Lernen Sie die ausgezeichnete kulinarische Seite Lapplands bei Lachs- & Rentiersteak kennen und lieben!



### Skiservice

Auf unseren Charterflügen nach Kittilä können Sie Ihre Alpin- / Langlaufski ganz einfach mitnehmen



Preis pro Person  
ab **1.265,-**

## HOTEL HULLU PORO \*\*\*

Zu Gast beim „Verrückten Rentier“

**Lage:** Das **gemütliche Resort-hotel** befindet sich direkt im Ort Levi und ist der ideale Ausgangspunkt für ein winterliches Abenteuer in Lappland. Der Flughafen Kittilä ist 15 Kilometer entfernt.

**Ausstattung:** Die insgesamt 15 Restaurants des Hotels sind teilweise über Levi verstreut und bieten vom romantischen Abendessen bis zum einfachen Take Away eine breite Palette an **kulinarischen Leckerbissen**. Zwei Sauna-Abteilungen mit finnischen Saunen, Whirlpool und Kaltwasser-Pool stehen jeden Abend kostenlos zur Verfügung. Kostenloses WLAN.

**Verpflegung:** Frühstücksbuffet, Halbpension Abendessen im Restaurant Taivas.

### PRIMA REISEN TIPP

Das sorgfältig zusammengestellte **Dine Around Paket** für Gäste des **Hullu Poro Hotels** ist perfekt für all jene, die gerne in hochwertigen Restaurants zu Abend essen wollen ohne dafür das Urlaubsbudget übermäßig zu beanspruchen.

**Inklusive 3x Abendessen:**  
1x im Steakhouse Pihvipirtti,  
1x im Restaurant Ämmilä,  
1x im Wanha Hullu Poro Restaurant (jeweils statt dem Abendessen im Restaurant Taivas)

**Preis pro Person zusätzlich .....99,-**

**Zimmer:** mit Bad/WC, Telefon, TV, Kühlschrank, Kaffee-/Teezubereiter und teilweise mit Balkon ausgestattet, befinden sich großteils im Hauptgebäude.

**Zimmer mit Sauna:** sind zusätzlich mit einer Sauna und einem Trockenschrank ausgestattet.

**Doppelzimmer Superior:** sind zusätzlich mit einem separaten (nicht getrennten) Schlafraum mit 2 Einzelbetten ausgestattet.



Zimmerbeispiel: Doppelzimmer

**Duplexzimmer:** bieten eine zusätzliche **Galerie mit 2 Betten** (12m²), Sauna und Trockenschrank sowie teilweise Balkon und befinden sich im Nebengebäude.



Zimmerbeispiel: Duplexzimmer



**Jetzt zu Ihrer Reise dazu buchen!**  
Für mehr Sicherheit in der Urlaubsplanung.

Profitieren Sie von reduzierten Stornogebühren von 10% bis zum 45. Tag vor Reiseantritt

**PRIMA REISEN Hotelpaket:** Stellen Sie sich Ihr Ausflugspaket selbst zusammen! Informationen ab Seite 52

Reiseart: PRIM Anf: P Code: KTTLVIPHU	Verpflegung	Belegung						Termine Anreise jeden Samstag von 22.01.2022 – 05.03.2022
		Personen		Erwachs.		Kinder		
Preis pro Person inkl. Flug, Transfer & 7x Unterbringung mit Halbpension		min	max	min	max	min	max	
AP1 im Apartment mit Sauna	Halbpension	4	6	4	6	0	0	1.265,-
FZ1 im Duplexzimmer (mit Galerie)	Halbpension	3	4	3	4	0	0	1.355,-
DZ1 im Doppelzimmer	Halbpension	2	3	2	2	0	1	1.430,-
DZ2 im Doppelzimmer Sauna	Halbpension	2	2	2	2	0	0	1.470,-
DZ3 im Doppelzimmer Superior	Halbpension	3	4	2	4	0	2	1.430,-
EZ1 im Einzelzimmer	Halbpension	1	1	1	1	0	0	1.700,-
Zusatzbett Erwachsener	Halbpension							1.198,-
Kinderfestpreis (2 – 11 Jahre)	Halbpension							775,-

Flugzuschläge siehe Seite 15



Preis pro Person  
ab **1.289,-**

## HOTEL SIRKANTÄHTI \*\*\*

Entspannen Sie in Ihrer privaten Sauna



Jetzt zu Ihrer Reise dazu buchen!

Levi – FINNLAND  
Hotelpakete

**Lage:** Das Hotel liegt zentral im Ort Levi und ist von zahlreichen erstklassigen **Skipisten** und **Langlaufloipen** umgeben. Aufgrund seiner attraktiven Lage ist es der ideale Ausgangspunkt für Ausflüge. Der Flughafen Kittilä ist 15 Kilometer entfernt.

**Ausstattung:** Das zur Lapland Hotels Kette gehörende **Aktivhotel** verfügt über ein Café und Restaurant, das eine breite Palette an lokalen Köstlichkeiten sowie internationaler Küche bietet. Die Bar lädt zum gemütlichen Verweilen ein. Zudem stehen Skiräume zur Verfügung.

**Verpflegung:** Frühstücksbuffet, bei Aufzahlung: Abendessen im Restaurant Hehku.

**Zimmer:** ca. **20 m<sup>2</sup>** mit zwei Einzelbetten, eigener Sauna, Holzfußboden, Bad/WC, Fön, Trockenschrank, Kaffee-/Teezubereitungsmöglichkeiten und TV und WLAN ausgestattet. Das Restaurant ist über den Außenbereich erreichbar.



**Studio:** Die ca. 200 – 430 Meter vom Hauptgebäude entfernten Studio-Apartments sind **ca. 20 m<sup>2</sup>** groß und gemütlich eingerichtet und verfügen über zwei Einzelbetten (70 cm breit), private Sauna, Schlaf-, Koch- und Essbereich, Dusche/WC, TV, Trockenschrank und Haartrockner. Eine **einmalige Endreinigung** und die Bettwäsche sind inkludiert. Die Mahlzeiten werden im Haupthaus eingenommen.



**Superior Apartment:** Die Superior Apartments sind ca. 250 – 430 Meter vom Hauptgebäude entfernt und **ca. 41 m<sup>2</sup>** groß und haben ein separates Schlafzimmer mit zwei Einzelbetten, ein Schlafsofa im Wohn-Essbereich, eine Kitchenette mit kompletter Einrichtung, Dusche/WC, eigene Sauna, Trockenschrank, TV und Haartrockner. Eine **einmalige Endreinigung** und die Bettwäsche sind inkludiert. Die Mahlzeiten werden im Haupthaus eingenommen.



**PRIMA REISEN Hotelpaket:** Stellen Sie sich Ihr Ausflugspaket selbst zusammen! Informationen ab Seite 52

Reiseart: PRIM Anf: P Code: KTTLVPSI	Verpflegung	Belegung						Termine Anreise jeden Samstag von 22.01.2022 – 05.03.2022
		Personen		Erwachs.		Kinder		
Preis pro Person inkl. Flug, Transfer & 7x Unterbringung mit Frühstück		min	max	min	max	min	max	
DZ1 im Doppelzimmer	Frühstück	2	3	2	3	0	1	<b>1.289,-</b>
AP1 im Studio	Frühstück	2	2	2	2	0	0	<b>1.373,-</b>
AP2 im Superior Apartment	Frühstück	2	4	2	4	0	2	<b>1.478,-</b>
EZ1 im Einzelzimmer	Frühstück	1	1	1	1	0	0	<b>1.739,-</b>
Zusatzbett Erwachsener	Frühstück							<b>925,-</b>
Kinderfestpreis (2 – 11 Jahre)	Frühstück							<b>568,-</b>
Aufpreis Halbpension								<b>252,-</b>

Flugzuschläge siehe Seite 15





Preis pro Person  
ab **1.428,-**

## LEVI SPA HOTEL \*\*\*+

Relaxen in der Spa Water World

**Lage:** Im Zentrum von Levi, am Fuße des Levi-Berges liegt dieses **familienfreundliche Sporthotel**.

**Ausstattung:** Über mehrere Gebäude verteilt bietet das im typisch lappländischen Blockhausstil errichtete Hotel zwei Restaurants, eine Pizzeria, ein Fast Food Restaurant sowie eine Karaokebar. Die **Spa Water World** verfügt über 17 Außen- und Innenpools, unterschiedliche Saunen, Whirlpools, eine Rutsche und Kinderbecken und ist für Hotelgäste kostenlos nutzbar. Gegen Gebühr gibt es ein breites Angebot an Spa-Anwendungen, Massagen, eine Sporthalle und eine Bowlingarena.

**Verpflegung:** Frühstücksbuffet, Halbpension im Restaurant.

**Zimmer: 19 m<sup>2</sup> groß**, mit hellen Holz- und Parkettböden und Bad/WC, Telefon, TV, Safe, Trockenschrank und Kaffee-/Teezubereiter ausgestattet. Das Restaurant und die Spa Water World sind über den Außenbereich erreichbar.

**Familienzimmer: 21 – 25 m<sup>2</sup> groß**, mit einem zusätzlichen Schlafzimmer mit Stockbett und Kitchenette. Das Restaurant und die Spa Water World sind über den Außenbereich erreichbar.

**Superior Zimmer: 29 m<sup>2</sup> groß**, großzügig ausgestattet mit Balkon, Minikühlschrank, Safe, Kaffeemaschine, Bademantel und Trockenschrank. **Direkter Zugang zur Spa Water World.** Das Restaurant ist über den Außenbereich erreichbar.



Zimmerbeispiel: Doppelzimmer



Zimmerbeispiel: Doppelzimmer Superior

**Junior Suite: 44 m<sup>2</sup> groß**, wie Superior Zimmer jedoch mit zusätzlichem Wohnzimmer (durch Schiebetür getrennt) und einer Sauna ausgestattet. Direkter Zugang zur **Spa Water World**. Das Restaurant ist über den Außenbereich erreichbar.



Zimmerbeispiel: Junior Suite



Jetzt zu Ihrer Reise dazu buchen!  
Für mehr Sicherheit in der Urlaubsplanung.

Profitieren Sie von reduzierten Stornogebühren von 10% bis zum 45. Tag vor Reiseantritt

**PRIMA REISEN Hotelpaket:** Stellen Sie sich Ihr Ausflugs paket selbst zusammen! Informationen ab Seite 52

Reisart: PRIM Anf: P Code: KTTLVIPSP	Verpflegung	Belegung						Termine	
		Personen		Erwachs.		Kinder		Saison A	Saison B
Preis pro Person inkl. Flug, Transfer & 7x Unterbringung mit Halbpension		min	max	min	max	min	max	22.01. – 05.02.	05.02. – 05.03.
DZ1	im Doppelzimmer	2	2	2	2	0	0	1.428,-	1.476,-
DZ2	im Doppelzimmer Superior	2	3	2	2	0	1	1.618,-	1.666,-
FZ1	im Familienzimmer	3	5	2	3	0	3	1.428,-	1.476,-
JS1	in der Junior Suite	2	4	2	3	0	2	1.808,-	1.856,-
EZ1	im Einzelzimmer	1	1	1	1	0	0	1.888,-	1.936,-
	Zusatzbett Erwachsener							1.298,-	1.298,-
	Kinderfestpreis (2 – 11 Jahre)							825,-	825,-

Flugzuschläge siehe Seite 15



Preis pro Person  
ab **1.378,-**

## SOKOS HOTEL LEVI \*\*\*\*

Direkt in der Fußgängerzone Levis



Jetzt zu Ihrer Reise dazu buchen!

**Lage:** Genau im Zentrum des Wintersportortes Levi, nur etwa **200 Meter** von den **Skipisten** und den **Langlaufloipen** entfernt, liegt dieses moderne, komfortable Hotel. Der Flughafen Kittilä ist 15 Kilometer entfernt.

**Ausstattung:** Das Hotel verfügt über kostenfreies WLAN sowie **zwei Saunen** (täglich von 17.00 – 21.00 Uhr), einen Skiraum und Trockenschränke zur Allgemeinbenutzung. Die hauseigene Café-Bar bietet Erfrischungen, während das À-la-carte-Restaurant Kiisa den Gaumen mit Köstlichkeiten verwöhnt. Die Zimmer sind auf **drei Gebäude** rund um den **Hauptplatz in Levi** verteilt und über die Fußgängerzone erreichbar.

**Verpflegung:** Frühstücksbuffet

**Zimmer: 20 m² groß**, mit Holzfußboden und einem Doppel- oder zwei Einzelbetten, Bad od. DU/WC, Fön, Telefon, TV, Radio, Safe, Bügeleisen und Minibar ausgestattet.



Zimmerbeispiel: Doppelzimmer

**Doppelzimmer Superior: 20 m² groß**, mit Holzfußboden und mit einem Doppel- oder zwei Einzelbetten, privater Sauna, Bademäntel, Hausschuhen, Bad od. DU/WC, Fön, Telefon, TV, Radio, Safe, Bügeleisen, Kaffee-/Teezubereiter und Minibar ausgestattet.

**Doppelzimmer Superior Extra: 32 m² groß**, mit Holzfußboden und mit einem Doppel- oder zwei Einzelbetten, privater Sauna, Bademäntel, Hausschuhen, Bad od. DU/WC, Fön, Telefon, TV, Radio, Safe, Bügeleisen, Kaffee-/Teezubereiter, Minibar und Sofabett (= Zusatzbett) ausgestattet.

**Suite: 42 – 51 m² groß**, mit Holzfußboden und einem Doppelbett sowie einem Bettsofa, separatem Schlaf- und Wohnzimmer, Balkon, privater Sauna, Bademäntel, Hausschuhen, Bad od. DU/WC, Fön, Telefon, TV, Radio, Safe, Bügeleisen, Kaffee-/Teezubereiter und Minibar ausgestattet.



Zimmerbeispiel: Suite

**PRIMA REISEN Hotelpaket:** Stellen Sie sich Ihr Ausflugspaket selbst zusammen! Informationen ab Seite 52

Reiseart: PRIM	Anf: P	Code: KTTLVIPSO	Verpflegung	Belegung						Termine Anreise jeden Samstag von <b>22.01.2022 – 05.03.2022</b>
				Personen		Erwachs.		Kinder		
Preis pro Person inkl. Flug, Transfer & 7x Unterbringung mit Frühstück				min	max	min	max	min	max	
DZ1	im Doppelzimmer		Frühstück	2	3	2	3	0	1	<b>1.403,-</b>
DZ2	im Doppelzimmer Superior		Frühstück	2	2	2	2	0	0	<b>1.546,-</b>
DZ3	im Doppelzimmer Superior Extra		Frühstück	2	3	2	3	0	1	<b>1.588,-</b>
SU1	in der Suite		Frühstück	2	3	2	3	0	1	<b>1.952,-</b>
EZ1	im Einzelzimmer		Frühstück	1	1	1	1	0	0	<b>1.980,-</b>
	Zusatzbett Erwachsener		Frühstück							<b>945,-</b>
	Kinderfestpreis (2 – 11 Jahre)		Frühstück							<b>698,-</b>

**Flugzuschläge siehe Seite 15**



Preis pro Person  
ab **2.498,-**

## DESIGN HOTEL LEVI \*\*\*\*+

Modern-elegantes Designhotel im Herzen Levis

**Lage:** Das neu errichtete **Design Hotel** ist Teil des Levi Hotel Spa und liegt im Herzen des Winter-sportortes. Der Flughafen Kittilä ist 15 km entfernt.

**Ausstattung:** Im Design Hotel Levi wurden moderne sowie traditionell lappländische Designelemente kombiniert. Die Ausstattung ist geprägt von grauen Kiefern aus Lappland, Rentieren, Natursteinen, Holz, Schiefer und Kupfer. Das Frühstück mit lappländischen und finnischen Spezialitäten wird im Restaurant Kekäle serviert. Die **Spa Water World** mit 17 Außen- und Innenpools, unterschiedliche Saunen, Whirlpools ist über den Außenbereich erreichbar und kann kostenlos benutzt werden. Gegen Gebühr gibt es ein breites Angebot an Spa-Anwendungen und Massagen.

**Verpflegung:** Frühstücksbuffet im Restaurant Kekäle.



Zimmerbeispiel: Deluxe Loft

**Deluxe Zimmer: 24 m² groß,** modern und dem Design des Hotels entsprechend eingerichtet. Dusche mit WC, Telefon, TV, Safe, Kaffeemaschine, Bademantel mit Gästepantoffel, Schreibtisch und Sofa runden das Angebot ab.

**Deluxe Loft: 24 m² groß** und wie Deluxe Zimmer ausgestattet jedoch mit zusätzlichem Loft, wo sich ein Zusatzbett befindet.



Zimmerbeispiel: Deluxe Zimmer

**Deluxe Suite: 50 m² groß** und zusätzlich mit einem Wohnzimmer mit Sofa sowie einer Sauna ausgestattet.



Zimmerbeispiel: Deluxe Suite



Jetzt zu Ihrer Reise dazu buchen!  
Für mehr Sicherheit in der Urlaubsplanung.

Profitieren Sie von reduzierten Stornogebühren von 10% bis zum 45. Tag vor Reiseantritt

**PRIMA REISEN Hotelpaket:** Stellen Sie sich Ihr Ausflugspaket selbst zusammen! Informationen ab Seite 52

Reiseart: PRIM Anf: P Code: KTTLVPDL	Verpflegung	Belegung						Termine Anreise jeden Samstag von 22.01.2022 – 05.03.2022
		Personen		Erwachs.		Kinder		
Preis pro Person/Nacht inkl. Flug, Transfer & 7x Unterbringung mit Frühstück		min	max	min	max	min	max	
DZ1 im Deluxe Zimmer	Frühstück	2	3	2	3	0	1	2.498,-
DZ2 im Deluxe Loft Zimmer	Frühstück	2	4	2	3	0	2	2.698,-
DZ3 in der Deluxe Suite	Frühstück	2	4	2	2	0	2	3.458,-
EZ1 im Deluxe Zimmer Alleinbenutzung	Frühstück	1	1	1	1	0	0	4.363,-
im Zusatzbett Erwachsener	Frühstück							1.945,-
Kinderfestpreis (2 – 11 Jahre)	Frühstück							869,-

**Flugzuschläge siehe Seite 15**

Bitte beachten Sie die gesonderten Stornobedingungen: Stornokosten bis 120 Tage vor Reiseantritt 25%; ab dem 119. – 61. Tag vor Reiseantritt 35%, ab dem 60. Tag vor Reiseantritt 100%.



Preis pro Person  
ab **989,-**

## BLOCKHAUSFERIEN IN LEVI

Ihre Urlaubswoche in der eigenen Blockhütte

Levi ist das **beliebteste Wintersportzentrum Finnlands** und bietet sowohl Freunden des alpinen und auch nordischen Skisports eine ideale Umgebung. Eine Vielzahl von Restaurants, **zwei große Supermärkte**, die auch **am Wochenende und bis 22.00 Uhr geöffnet** sind, sowie einige kleine Geschäfte bieten alle Versorgungsmöglichkeiten. Unser deutschsprachiges PRIMA REISEN Team steht Ihnen vor Ort für Fragen und Aktivitäten zur Verfügung.

**Lage:** Diese qualitativ hochwertigen Blockhäuser befinden sich in idyllischer Lage in Levi oder in kleinen Siedlungen in den umliegenden Wäldern von Levi. Ein **inkludiertes Wochenticket** für den Skibus (Abfahrt alle 30 Minuten im Zeitraum zwischen 09:00 – 19:00 Uhr) sorgt zudem für eine schnelle Anbindung an das Ortszentrum von Levi, zu den Skipisten und den Abfahrtsorten für Ihre Ausflüge. Alle Hütten sind in **traditioneller skandinavischer Bauweise** gefertigt und verfügen über moderne Einrichtung und eine heimelige Atmosphäre. Die Blockhäuser können in Form von Doppelhaushälften bzw. Reihenhäusern gebaut worden sein. Größere Blockhäuser (ab 3 Schlafzimmer) können auch freistehend sein. Sie bieten einen idealen Ausgangspunkt für Familien, Paare oder Freundeskreise, die unabhängig sein wollen, ohne auf ihren Komfort verzichten zu müssen.

**Ausstattung:** Dusche oder Bad/WC, **Sauna**, Kamin, TV, Küche mit Herd, Kühlschrank, Mikrowellenherd, Geschirrspüler, Kaffeemaschine sowie **elektrische Zentralheizung**. Alle Häuser

sind in Privatbesitz, Dekor und Ausstattung können daher variieren. Die Schlafzimmer sind großteils im Erdgeschoss, können sich bei größeren Häusern aber auch im ersten Stock bzw. Halbstock befinden.

**Achtung:** teilweise schmale Holztreppe zum Halbstock. Bettwäsche zum selbst beziehen, ein Hand- bzw. ein Badetuch pro Person, Brennholz und Endreinigung inkludiert. Bitte beachten Sie das strikte Rauchverbot in den Blockhäusern.

**Verpflegung:** Selbstversorgung.

**Übernahme:** Nach Ankunft in Kittilä bringt Sie ein großer **Transferbus** in das Zentrum von **Levi**, wo sich das Büro unseres Partners befindet. Hier werden die **Übernahmeformalitäten** durchgeführt und die Schlüssel und Skibustickets ausgehändigt. Bei der Übernahme ist eine Kreditkarte als Kautions für Schäden bzw. Verlust (Schlüssel, Skibusticket und Inventar) zu hinterlegen. Mit Minivans werden Sie und Ihr Gepäck schließlich zu den Blockhäusern gebracht. Ihr Blockhaus

ist am Tag der Anreise ab 16.00 Uhr verfügbar und am Abreisetag ab 10.00 Uhr zu verlassen.



### Inkludierte Leistungen bei Unterbringung im Blockhaus

- Flug Wien/Linz/München – Kittilä – München/Linz/Wien mit Austrian/Lufthansa oder Finnair (Finnair via Helsinki)
- Inkl. Flughafengebühren 167,-
- Transfer Flughafen – Levi – Flughafen und Levi – Blockhaus – Levi

- 7x Unterbringung in der gewählten Blockhauskategorie ohne Verpflegung
- Bettwäsche und Handtücher, Heizung, Strom, Wasser und Feuerholz für den Kamin
- **Wochenticket** für den **Skibus** (Sonntag – Samstag) für etwas außerhalb liegende Blockhütten
- Endreinigung
- PRIMA REISEN Reiseleitung in Levi



Profittieren Sie von reduzierten Stornogebühren von 10% bis zum 45. Tag vor Reiseantritt

Jetzt zu Ihrer Reise dazu buchen!

Für mehr Sicherheit in der Urlaubsplanung.



Wohnbeispiel Blockhaus



Wohnbeispiel Blockhaus



Wohnbeispiel Blockhaus

für 2 – 4 Personen

**PRIMA REISEN Hotelpaket:** Stellen Sie sich Ihr Ausflugspaket selbst zusammen! Informationen auf Seite 46

**Blockhütte mit 1 Schlafzimmer und Halbstock:**  
**44 m<sup>2</sup> + 12 m<sup>2</sup> Halbstock**  
**od. 50 m<sup>2</sup> ohne Halbstock**  
 Ein Zimmer mit zwei getrennten Betten oder einem Doppelbett sowie bis zu zwei Einzelbetten oder Matratzen. Badezimmer mit Sauna und WC.

**Entfernungen:** ca. 1 – 3 Kilometer ins Zentrum von Levi und ca. 200 Meter zur Skibusstation.

Reiseart: PRIM	Anf: P	Code: KTTLVIPB1	Verpfl.	Belegung						Termine	
				Pers.		Erwachs.		Kinder		Saison A 22.01.-19.02.	Saison B 19.02.-05.03.
				min	max	min	max	min	max		
Preis pro Person inkl. Flug, Transfer & 7x Unterbringung				Anreise jeden Samstag von 22.01.2022 – 05.03.2022**							
AP1	Blockhütte bei 2er Belegung		ohne	2	4	2	4	0	2	1.332,-	1.472,-
	Zusatzbett Matratze (max. 2)		ohne							788,-	788,-
	Kinderfestpreis (2 – 11 Jahre)		ohne							499,-	499,-

**Flugzuschläge siehe Seite 15** | \*Hinflug am 22.01. mit Finnair via Helsinki | \*\*Rückflug am 05.03. mit Finnair via Helsinki

für 4 – 8 Personen

**PRIMA REISEN Hotelpaket:** Stellen Sie sich Ihr Ausflugspaket selbst zusammen! Informationen ab Seite 46

**Blockhütte mit 2 Schlafzimmer und Halbstock:**  
**60 m<sup>2</sup> + 13 m<sup>2</sup> Halbstock**  
**od. 65 m<sup>2</sup> ohne Halbstock**  
 Zwei Zimmer mit je zwei getrennten Betten. Bis zu vier zusätzliche Betten im Halbstock. Badezimmer mit Sauna und WC.

**Entfernungen:** ca. 1 – 2 Kilometer ins Zentrum von Levi und ca. 100 Meter zur Skibusstation

Reiseart: PRIM	Anf: P	Code: KTTLVIPB2	Verpfl.	Belegung						Termine	
				Pers.		Erwachs.		Kinder		Saison A 22.01.-19.02.	Saison B 19.02.-05.03.
				min	max	min	max	min	max		
Preis pro Person inkl. Flug, Transfer & 7x Unterbringung				Anreise jeden Samstag von 22.01.2022 – 05.03.2022**							
AP1	Blockhütte bei 3er Belegung		ohne	3	8	3	8	0	5	1.137,-	1.269,-
AP2	Blockhütte bei 4er Belegung		ohne	4	8	4	8	0	4	1.084,-	1.137,-
	Zusatzbett Matratze (max. 4)		ohne							788,-	788,-
	Kinderfestpreis (2 – 11 Jahre)		ohne							499,-	499,-

**Flugzuschläge siehe Seite 15** | \*Hinflug am 22.01. mit Finnair via Helsinki | \*\*Rückflug am 05.03. mit Finnair via Helsinki

für bis zu 8 Personen

**PRIMA REISEN Hotelpaket:** Stellen Sie sich Ihr Ausflugspaket selbst zusammen! Informationen ab Seite 46

**Blockhütte mit 3 Schlafzimmer und Extrabetten:**  
**80 – 100 m<sup>2</sup>**  
 Drei Zimmer mit je zwei getrennten Betten. Zwei zusätzliche Schlafplätze mit Zusatzbetten möglich. Badezimmer mit Sauna und WC.

**Entfernungen:** ca. 1 – 2 Kilometer ins Zentrum von Levi und ca. 200 Meter zur Skibusstation.

Reiseart: PRIM	Anf: P	Code: KTTLVIPB3	Verpfl.	Belegung						Termine	
				Pers.		Erwachs.		Kinder		Saison A 22.01.-19.02.	Saison B 19.02.-05.03.
				min	max	min	max	min	max		
Preis pro Person inkl. Flug, Transfer & 7x Unterbringung				Anreise jeden Samstag von 22.01.2022 – 05.03.2022**							
AP1	Blockhütte bei 5er Belegung		ohne	5	8	5	8	0	3	998,-	1.223,-
AP2	Blockhütte mit 6er Belegung		ohne	6	8	6	8	0	2	989,-	1.143,-
	Zusatzbett Matratze (max. 2)		ohne							788,-	788,-
	Kinderfestpreis (2 – 11 Jahre)		ohne							499,-	499,-

**Flugzuschläge siehe Seite 15** | \*Hinflug am 22.01. mit Finnair via Helsinki | \*\*Rückflug am 05.03. mit Finnair via Helsinki

Bitte beachten Sie die gesonderten Stornobedingungen: Stornokosten bis 120 Tage vor Reiseantritt 25%; ab dem 119. – 61. Tag vor Reiseantritt 35%, ab dem 60. Tag vor Reiseantritt 100%.

# Ausflugspaket Blockhäuser in Levi

Für unsere Kunden in den Blockhäusern bieten wir folgendes  
Ausflugspaket zum Vorteilspreis an.



## Gemütliche Schneeschuhwanderung

Erleben Sie die echte arktische Stimmung der nordischen Wälder und Seenlandschaft. Nach dem **Anschlallen der Schneeschuhe** und einer kurzen Einweisung, beginnt Ihr abenteuerlicher Ausflug auf Schneeschuhen durch die malerische schneebedeckte Landschaft. Genießen Sie die Stille des Winterwaldes und die frische Luft! Die genaue Route und Startzeit wird von den Guides je nach Wetter- und Windverhältnissen gewählt und kann sich von Tag zu Tag unterscheiden.

**Dauer:** ca. 2 Stunden, **inklusive** deutschsprachigem Guide, Schneeschuhe und Stöcke. Mindestalter 6 Jahre bzw. Schuhgröße 27 – Einfacher Schwierigkeitsgrad. **Startpunkt:** Hill Shop im Zentrum des Ortes



## Motorschlittensafari für Einsteiger (30 km)

Entdecken Sie die unbeschreibliche Weite Lapplands, die tief verschneiten Wälder und die vielen gefrorenen Flüsse und Seen bei diesem **Motorschlittenabenteuer** für Einsteiger! Die Fahrtstrecke beträgt ca. 30 km und führt durch Seen- und Waldlandschaften zu einer **lokalen Rentierfarm**, wo Sie eine kleine Stärkung erhalten. Ihr Guide zeigt Ihnen, wie Sie den Motorschlitten bedienen und sicher auf den vorgegebenen Tracks fahren. Diese Motorschlittensafari ist prinzipiell für Kinder ab 3 Jahren geeignet. Kinder ab einer Körpergröße von 140 cm dürfen bei ihrer Begleitperson hinten am Sitz mitfahren. Für kleiner Kinder steht ein beheizter Anhänger bereit, der vom Schlitten des Guides gezogen wird.

**Dauer:** ca. 2 Stunden (ca. 30 km), **inklusive** deutschsprachigem Guide, Thermobekleidung (Overall, Helm, Handschuhe, Sturmhaube und Schuhe) und einer kleinen Stärkung. **Startpunkt:** Bei unserem Motorschlittenpartner direkt im Zentrum von Levi.

**Hinweis:** Das Führen eines Motorschlittens erfordert ein Mindestalter von 18 Jahren und den Besitz eines regulären Führerscheins. Der Fahrer des Schneemobils haftet für Schäden, die er am Schneemobil verursacht. Im Schadensfall beträgt die Selbstbeteiligung maximal 1.000,- pro Schneemobil und Schadensfall.



## Huskytour für Einsteiger (6 km)

Ihr erstes Treffen mit den Huskys ist noch ein gegenseitiges Beschnuppern. Dem Respekt weicht allerdings bald echte Zuneigung. Transfer zur **Huskyfarm**, wo Sie die Hunde schon voller Vorfreude erwarten. Nach einer Einführung beginnt die 6 km lange Hundeschlittenfahrt durch das winterliche Lappland. Sie teilen sich zu **zweit einen Schlitten** und sind nun selbst Lenker des Huskygespanns. Die Gruppe wird dabei von einem erfahrenen Schlittenführer begleitet. Transfer zurück nach Levi.

**Dauer:** ca. 2 Stunden (ca. 6 km), **inklusive** englischsprachigem Guide und Transfers, warme Kleidung empfohlen. **Startpunkt:** Hullu Poro Hotel im Zentrum des Ortes

**Ausflugspaket:** Gemütliche Schneeschuhwanderung, Motorschlittensafari für Einsteiger und Huskytour für Einsteiger (6 km)

**Anf:** SO

**Code:** KTTLVIPAB

Pro Erwachsenen **212,-**

Pro Kind (bis 11 Jahre) **144,-**



Preis pro Person/Nacht  
ab **326,-**

## LAINIO SNOW VILLAGE

Eine unvergessliche Nacht in Eis und Schnee



Jetzt zu Ihrer Reise dazu buchen!  
Für mehr Sicherheit in der Urlaubsplanung.

Profitieren Sie von reduzierten Stornogeühren von 10% bis zum 45. Tag vor Reiseantritt

**Lage:** Das Lainio SnowVillage befindet sich im Westen von Finnisch-Lapland, 200 Kilometer nördlich des Polarkreises und 45 Kilometer von Levi entfernt.

**Ausstattung:** Neben dem Snow Hotel verfügt das Snow Village auch über ein Restaurant aus Eis, ein Restaurant im Blockhüttenstil, eine **Eisbar**, eine Eiskapelle und zahlreiche Skulpturen aus Schnee und Eis. Da das Lainio Snow Village jedes Jahr völlig neu aufgebaut wird, gleicht kein Schneehotel dem vorherigen.



**Snow Hotel:** Das **Snow Hotel** wird jedes Jahr neu aus rund **20 Million Kilo Schnee** und **350.000 Kilo Eis** erbaut und bietet 16 Suiten mit unterschiedlichen Eisskulpturen als Dekoration. Da der Schnee sehr gut isoliert, beträgt die Raumtemperatur in den Zimmern zwischen **-2 und -5 °C**. Falls Sie die Temperaturen als zu kalt empfinden sollten, bietet das Hotel beheizte „Noträume“, in die Sie sich zurückziehen können. Sie schlafen in warmen Thermoschlafsäcken, die auf speziellen Matratzen gelegt werden. Das Hotel verfügt über keine Türen, die Zimmereingänge sind etwas versetzt um keinen direkten Blick ins Innere zu erlauben. Da tagsüber Besichtigungen durch das Lainio Snow Village erfolgen, ist es nicht möglich, länger als eine Nacht in einem Eiszimmer zu buchen. Check-In 20:00 Uhr Check-Out 09:00 Uhr.



Levi – FINNLAND

Übernachtungspakete

**PRIMA REISEN Übernachtungspaket:** Das Paket beinhaltet eine Übernachtung in einer Snow Hotel Suite, Frühstücksbuffet im beheizten Restaurant, ein 3-gängiges Abendessen im Eisrestaurant, Eintritt und Führung durch das SnowVillage, Thermobekleidung und die Transfers. Abfahrt vom Lapland Safaris Büro in Levi um 18.00 Uhr – Rückfahrt nach Levi 10.00 Uhr.

Reiseart: PRIM Anf: P Code: KTTLVIA60		Verpflegung	Belegung						1 Übernachtung
Preis pro Person/Nacht inkl. Transfer von/bis Levi & Halbpension			Personen		Erwachs.		Kinder		
			min	max	min	max	min	max	
DZ1	in der „Eis Suite“ bei 2er Belegung	Halbpension	2	4	2	2	0	2	326,-
EZ1	in der „Eis Suite“ zur Alleinbenützung	Halbpension	1	1	1	1	0	0	426,-
	Kinderfestpreis (2 – 11 Jahre)	Halbpension							162,-



Preis pro Person/Nacht  
ab **335,-**

## NORTHERN LIGHTS VILLAGE

Neu errichtetes Nordlichtdorf nahe Levi



Profitieren Sie von reduzierten Stornobühren von 10% bis zum 45. Tag vor Reiseantritt

Levi – FINNLAND

Übernachtungspakete

**Lage:** Nördlich des Wintersportortes Levi, am Rande des Pallas – Ylläs Nationalparks liegt das im November 2019 neu eröffnete **Northern Lights Village**. Das Zentrum von Levi ist 17 Kilometer entfernt und der Flughafen Kittilä etwa 31 Kilometer.

**Ausstattung:** Das Village verfügt über eine Rezeption mit Bar und ein Restaurant, wo Frühstück, Mittagessen (vor Ort gegen Aufpreis) und Abendessen in Buffetform serviert wird. Eine kostenlose Thermokleidung mit Overall, Schuhe und Handschuhe ist inkludiert.

**Verpflegung:** Frühstück und Abendessen in Buffetform ist inkludiert.

**Transfers:** Transfers ab/bis Levi sind im Preis inkludiert.



**Aurora Cabins:** Die **40 Aurora Cabins** sind **ca. 29 m<sup>2</sup>** groß und gemütlich mit einem Doppelbett oder zwei Einzelbetten sowie bis zu zwei Schlafplätzen für Kinder am Sofabett ausgestattet. Die Hütten bieten zusätzlich einen elektrischen Kamin, ein Bad mit Dusche/WC und Fön. Die beheizbare Glasfront bietet einen

einzigartigen Ausblick auf den nächtlichen Polarhimmel. Kostenloses WLAN in den Hütten. Die **Endreinigung ist inkludiert**. Sollten Sie länger als eine Nacht bleiben, so erfolgt die Zimmerreinigung alle zwei Tage.



**PRIMA REISEN Übernachtungspaket:** Das Paket beinhaltet eine Übernachtung in einer der Northern Lights Village Cabins mit Halbpension und die Transfers.

Reisart: PRIM	Anf: P	Code: KTTLMHVLV	Verpflegung	Belegung				1 Übernachtung			
				Personen		Erwachs.		Kinder		Saison A	Saison B
Preis pro Person/Nacht inkl. Transfer von/bis Levi & Halbpension				min	max	min	max	min	max	22.01.-04.02. 21.02.-05.03.	05.02.-20.02.
DZ1	Aurora Cabin	Halbpension	2	4	2	3	0	1	335,-	373,-	
EZ1	Aurora Cabin zur Alleinbenutzung	Halbpension	1	1	1	1	0	0	560,-	592,-	
	Zusatzbett	Halbpension							195,-	195,-	
	Kinderfestpreis (2 – 11 Jahre)	Halbpension							98,-	98,-	

Bitte beachten Sie die gesonderten Stornobedingungen: Stornokosten bis 120 Tage vor Reiseantritt 25%; ab dem 119. – 61. Tag vor Reiseantritt 35%, ab dem 60. Tag vor Reiseantritt 100%.



**NEU**  
im Programm



Preis pro Person/Nacht  
ab **334,-**

## NORTHERN LIGHTS RANCH

Ein Hauch von Luxus in der Weite Lapplands

**sorglos STORNO**

Jetzt zu Ihrer Reise dazu buchen!  
Für mehr Sicherheit in der Urlaubsplanung.

Profitieren Sie von reduzierten Stornogebühren von 10% bis zum 45. Tag vor Reiseantritt

**Lage:** Ruhe, reine Luft und einzigartige Natur werden bei der **Northern Lights Ranch** zu einem einzigartigen Erlebnis kombiniert. Aufgrund der Lage abseits des Zentrums und daher weit weg von künstlichem Licht, bietet sich hier zwischen Jänner und März eine gute Möglichkeit die faszinierenden Nordlichter zu erleben. Das Zentrum von Levi ist 15 Kilometer entfernt.

**Ausstattung:** Alle **16 Sky View Cabins** sind modern und komfortabel eingerichtet und verfügen über ein Doppelbett, einen kleinen Kühlschrank, eine Sitzgelegenheit und ein Badezimmer mit Dusche und WC. Die Sky View Cabins sind von 3 Seiten (oben und vorne bzw. links) mit Glas umgeben und bieten einen einzigartigen Ausblick in die

Landschaft und in den Himmel Finnisches Lapplands. Die Glashütten sind so angeordnet, dass sie von der Nachbarhütte nicht einsehbar sind. Gratis WLAN in allen Sky View Cabins. Neben den Sky View Cabins befinden sich das Haupthaus mit Rezeption, einer kleinen Bar und ein ausgezeichnetes Restaurant sowie eine **freistehende Sauna mit Jacuzzi** die vor Ort gegen Aufpreis gemietet werden kann. Kostenlose Schneeschuhe stehen den Gästen für den Aufenthalt zur Verfügung.

**Verpflegung:** Buffet-Frühstück und 3-gängiges Abendessen sind inkludiert.

**Sky View Cabin Standard:** Sind ca. **20 m<sup>2</sup> groß** und modern ausgestattet.

**Sky View Cabin Superior Sauna:** Sind ca. **25 m<sup>2</sup> groß** und haben eine **zusätzliche Sauna** statt dem kleinen Wohnzimmer.

**Sky View Cabin Superior:** Sind ca. **25 m<sup>2</sup> groß** und bieten zusätzlich einen kleinen Vorraum sowie ein kleines

Wohnzimmer mit Sofa (Zusatzbett für Kinder oder Erwachsene) und TV.

**Sky View Cabin Deluxe:** Sind ca. 25 m<sup>2</sup> groß, haben die gleiche Ausstattung wie die Superior Villas, jedoch einen **privaten Jacuzzi** auf der Terrasse.



**PRIMA REISEN Übernachtungspaket:** Das Paket beinhaltet eine Übernachtung in einer der Northern Lights Ranch Villa mit Halbpension und die Transfers. Abfahrt von der Tourist Info in Levi um 16.00 Uhr – Rückfahrt nach Levi 10.30 Uhr.

Reiseart: PRIM Anf: P Code: KTTLVHLLR	Verpflegung	Belegung						1 Übernachtung
		Personen		Erwachs.		Kinder		
Preis pro Person/Nacht inkl. Transfer von/bis Levi & Halbpension		min	max	min	max	min	max	
DZ1 in der Sky View Cabin Standard	Halbpension	2	2	2	2	0	0	334,-
DZ2 in der Sky View Cabin Superior	Halbpension	2	3	2	3	0	1	367,-
DZ3 in der Sky View Cabin Superior Sauna	Halbpension	2	2	2	2	0	0	394,-
DZ4 in der Sky View Cabin Deluxe	Halbpension	2	3	2	3	0	1	427,-
DZ1 in der Sky View Cabin Standard zur Alleinbenützung	Halbpension	1	1	1	1	0	0	593,-
Zusatzbett	Halbpension							129,-
Kinderfestpreis (2 – 11 Jahre)	Halbpension							92,-

Bitte beachten Sie die gesonderten Stornobedingungen: Stornokosten bis 120 Tage vor Reiseantritt 25%; ab dem 119. – 61. Tag vor Reiseantritt 35%, ab dem 60. Tag vor Reiseantritt 100%.



Preis pro Person/Nacht  
ab **398,-**

## GLASIGLUS & NORTHERN LIGHTS HOUSE

Eine romantische Nacht unterm Polarhimmel

**Lage:** In einzigartiger Landschaft auf 340 Metern Höhe gelegen, bieten die hochwertigen Glasiglus neben einem grandiosen Ausblick über die tief verschneite Landschaft auch allen erdenklichen Komfort. Die Glasiglus sind mit höchster Rücksicht auf die Umwelt errichtet und erlauben durch ihre **Glas-kuppel** den Blick in den **Polarhimmel**, an dem bei geeignetem Wetter die einmaligen Polarlichter ihr buntes Spiel am Nachthimmel zeichnen. Das Zentrum von Levi ist 9 Kilometer entfernt.

**Ausstattung:** Die komfortabel eingerichteten Iglus verfügen über ein **Badezimmer** und eine Miniküche. Die komplette Glasfläche ist gut isoliert, glasklar und beheizt, damit kein Schnee oder Eis die Sicht in die Landschaft und in den Himmel trüben kann. Für den persönlichen

Komfort befinden sich Bademäntel und Gästepantoffel in den Iglus. Neben den Iglus befinden sich ein Restaurant mit Rezeption und einer kleinen Bar sowie eine Hütte (Kota).

**Verpflegung:** Buffet-Frühstück ist inkludiert und wird im Restaurant Aurora Sky angeboten. Die Küche im **Restaurant Aurora Sky** ist skandinavisch inspiriert und zählt zu den Besten in ganz Lapland. Es werden 4 oder 6 gängige Menüs serviert (Richtpreis 71,- bzw. 89,- pro Person). Aufgrund der großen Nachfrage wird eine Tischreservierung empfohlen.

**Transfer:** Transfers Hotel in Levi – Glasiglus – Hotel in Levi sind im Preis inkludiert. Check-in 16.00 Uhr, Check-out 11.00 Uhr.

**Suite Iglu:** Die 3 neu errichteten Suite Iglus sind je **53 m<sup>2</sup> groß** und befinden sich etwas unterhalb der Prime Superior Iglus und bieten einen fantastischen Blick auf die Ebene Nordlapplands und den Polarhimmel. Die Suite Iglus bieten eine **Terrasse mit Outdoor Jacuzzi**, einen Schlafzimmer mit Kingsize Bett und einen Lounge-Bereich mit Esstisch und Sofa (für max. 2 Kinder). Badezimmer sowie eine kleine Küche mit Herd, Kühlschrank und Kaffeemaschine. Willkommenskorb, Kofferservice und Bademäntel mit Gästepantoffel und Kopfbedeckung (für Jacuzzi) inkludiert.

**Prime Superior Iglus (1. Reihe):** Die 9 Prime Superior Iglus (ca. 23m<sup>2</sup>) befinden sich in der **ersten Reihe** und haben einen grandiosen Ausblick auf die Ebene Nordlapplands. Zusätzlich wird ein Welcome Drink für alle Prime Superior Iglu Kunden serviert.

**Superior Iglus (2. Reihe):** Die 15 Superior Iglus (ca. 23m<sup>2</sup>) befinden sich in der **zweiten oder dritten Reihe** und bieten einen einmaligen Blick über den nächtlichen Polarhimmel. Diese Iglus bieten zusätzlich ein Sofabett, das zu einem Zusatzbett umgebaut werden kann.



Die **23 m<sup>2</sup> großen Glasiglus** bieten einen herrlichen Rundum-Ausblick in das winterliche Lappland.





Jetzt zu Ihrer Reise dazu buchen!  
Für mehr Sicherheit in der Urlaubsplanung.

Profitieren Sie von reduzierten Stornogebühren von 10% bis zum 45. Tag vor Reiseantritt

## Northern Lights House



**Northern Lights House:** Das **Northern Light House** befindet neben den Suite Iglu in der ersten Reihe und bietet einen fantastischen Ausblick. Das Haus hat **123 m²** und verfügt über ein großes Wohn-Esszimmer mit raumhohen Panoramafenstern und Kamin sowie über eine Sauna mit eingebautem Kühlschrank, eine vollausgestattete Küche sowie einen Whirlpool auf der Panoramaterrasse. Die beiden Schlafzimmer sind in unterschiedlichen Themen gehalten („Goldsuite“ und „Lappland Suite“) und verfügen je über ein eigenes Badezimmer mit WC. 2 Nächte Minimumaufenthalt.

Aus unserer langjährigen Erfahrung wissen wir, dass bereits **ab Oktober die Verfügbarkeit** sehr eingeschränkt sein kann. Wir empfehlen deshalb Ihre Übernachtung(en) im Glasiglu bzw. im Northern Lights House schon frühzeitig zu reservieren!

**PRIMA REISEN Übernachtungspaket:** Das Paket beinhaltet eine Übernachtung in den Glasiglu bzw. 2 Übernachtungen im Northern Lights House, Frühstück sowie die Transfers. Abholung von Ihrem Hotel in Levi um 16.00 Uhr – Rückfahrt nach Levi 11.00 Uhr. Das Abendessen können Sie im Restaurant Aurora Sky einnehmen (zahlbar vor Ort, Reservierung empfohlen).

Reisart: PRIM Anf: P Code: KTTLVIHGI	Verpflegung	Belegung						1 bzw. 2 Übernachtung	
		Personen		Erwachs.		Kinder			
Preis pro Person inkl. Transfer von/bis Levi & Frühstück		min	max	min	max	min	max		
		<b>im Glasiglu (2 – 4 Personen) – 1 Übernachtung</b>							
IG1	im Superior Iglu (2. Reihe) bei 2er Belegung	Frühstück	2	3	2	3	0	1	398,-
IG2	im Prime Superior Iglu (1. Reihe) bei 2er Belegung	Frühstück	2	2	2	2	0	0	454,-
IG4	im Suite Iglu	Frühstück	2	4	2	2	0	2	964,-
IG1	im Superior Iglu zur Alleinbenutzung (2. Reihe)	Frühstück	1	1	1	1	0	0	764,-
	Zusatzbett Erwachsener	Frühstück							144,-
	Kinderfestpreis (2 – 11 J.)	Frühstück							72,-
<b>im Northern Lights House (2 – 4 Personen) – 2 Übernachtungen (Minimumaufenthalt)</b>									
IG3	im Northern Lights House bei 4er Belegung	Frühstück	4	4	4	4	0	0	772,-
IG3	im Northern Lights House bei 3er Belegung	Frühstück	3	3	3	3	0	0	1.029,-
IG3	im Northern Lights House bei 2er Belegung	Frühstück	2	2	2	2	0	0	1.544,-

Bitte beachten Sie die gesonderten Stornobedingungen: Stornokosten bis 120 Tage vor Reiseantritt 25%; ab dem 119. – 61. Tag vor Reiseantritt 35%, ab dem 60. Tag vor Reiseantritt 100%.

# Ausflugsprogramm in Levi

## Motorschlittensafaris

Im Safarizentrum, direkt im Zentrum von Levi und nur einen kurzen Fußweg von den Hotels entfernt, erhalten Sie eine spezielle Thermobekleidung für die Safaris. Ihr Guide zeigt Ihnen, wie Sie den Motorschlitten bedienen und sicher auf den vorgegebenen Tracks fahren. Ihr Motorschlitten gleitet mühelos auf dem Schnee dahin und sorgt für ein einmaliges Winterabenteuer!



### Motorschlittensafari zur Wildnishütte (60 km)

Eine **längere Tour** für geübte Kunden. Unterwegs machen Sie Halt in einer **samischen Hütte** (Kota), wo Ihnen wärmende Getränke serviert werden. Nach dieser stärkenden Pause nehmen Sie eine andere Strecke wieder zurück nach Levi.

Anf: SO

Code: KTTLVIA02

Pro Erwachsenen bei 2 Pers. pro Schlitten **135,-**

Pro Erwachsenen zur Alleinbenutzung **185,-**

**Dauer:** ca. 3 ½ Stunden (60 km), **inklusive** englischsprachigem Guide, Thermobekleidung (Overall, Helm, Handschuhe und Schuhe) und einer kleinen Stärkung



### Motorschlittensafari für Einsteiger (30 km)

Ein Motorschlittenabenteuer für die ganze Familie! Die Fahrstrecke beträgt ca. 30 Kilometer und führt durch Seen- und Waldlandschaften zu einer **lokalen Rentierfarm**, wo Sie eine kleine Stärkung erhalten. Kinder können je nach Körpergröße bei den Erwachsenen sitzen oder in einem **beheizten Anhänger-schlitten** mitfahren.

Anf: SO

Code: KTTLVIA10

Pro Erwachsenen bei 2 Pers. pro Schlitten **90,-**

Pro Erwachsenen zur Alleinbenutzung **135,-**

Pro Kind (bis 11 Jahre) **60,-**

**Dauer:** ca. 2 Stunden (30 km), **inklusive** deutschsprachigem Guide, Thermobekleidung (Overall, Helm, Handschuhe und Schuhe) und einer kleinen Stärkung



### Motorschlittensafari zum Lainio Snow Village (90 km)

Ein Motorschlittenabenteuer **für Profis!** Durch traumhaft winterliche Wälder führt Sie diese Tour bis zum 45 Kilometer entfernten **Lainio Snow Village**, einem gänzlich aus Schnee und Eis erbauten Hotel. In Lainio angekommen besichtigen Sie dieses einmalige Bauwerk und genießen eine **Mittagssuppe im warmen Restaurant**, bevor sie die Rückfahrt nach Levi antreten.

Anf: SO

Code: KTTLVIA04

Pro Erwachsenen bei 2 Pers. pro Schlitten **185,-**

Pro Erwachsenen zur Alleinbenutzung **260,-**

**Dauer:** 4 – 5 Stunden (90 km), **inklusive** englischsprachigem Guide, Thermobekleidung (Overall, Helm, Handschuhe und Schuhe) und einer kleinen Stärkung

**Hinweis zu den Motorschlittensafaris:** Das Führen eines Motorschlittens erfordert ein Mindestalter von **18 Jahren** und den Besitz eines **regulären Führerscheins (bitte mitnehmen!)**. Der Fahrer des Schneemobils haftet für Schäden, die er am Schneemobil verursacht. Im Schadensfall beträgt die Selbstbeteiligung maximal 1.000,- pro Schneemobil und Schadensfall. Die **Motorschlittensafaris sind prinzipiell für Kinder ab 3 Jahren** geeignet; Kinder ab einer Körpergröße von 140 cm dürfen bei ihrer Begleitperson hinten am Sitz mitfahren. Für kleinere Kinder steht ein beheizter Anhänger bereit, der vom Schlitten des Guides gezogen wird.

Ob Hotelgast oder Bewohner der komfortablen Blockhütten: Nutzen Sie die Zeit während Ihres Aufenthaltes in Levi für ein paar zusätzliche Ausflüge! Sämtliche Touren können auch vor Ort bei Ihrer PRIMA REISEN Reiseleitung gebucht werden.

## Fun & Action

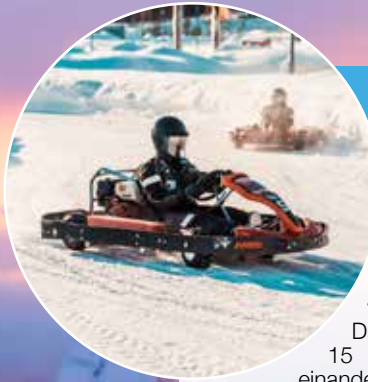

### Icekarting

Fun & Action bringt dieser Ausflug: Transfer zum Icekarting-Center, wo Sie Ihre Ausrüstung (Overall, Helm, Sturmhaube, Handschuhe und Schuhe) erhalten. Auf Sie warten **Karts mit spezieller Spikebereifung** und jede Menge spektakulärer Drifts auf Eis und Schnee. Sie fahren ca. 15 Minuten nebeneinander (und gegeneinander) in eine Richtung und anschließend weitere 15 Minuten in die andere Richtung. Wärmen Sie sich zwischendurch mit heißem Beerensaft am Lagerfeuer auf. Rücktransfer nach Levi.

<b>Anf:</b> SO	<b>Code:</b> KTTLVIA12
Pro Erwachsenen	<b>65,-</b>
<b>Anf:</b> SO	<b>Code:</b> KTTLVIA14
Pro Zuschauer	<b>10,-</b>

**Dauer:** ca. 1 – 1 ½ Stunden, **inklusive** englischsprachigem Guide, Transfers und Thermobekleidung (Overall, Helm, Sturmhaube, Handschuhe und Schuhe)



### Schnee-Fahrradtour mit dem e-Fatbike **NEU**

Erkunden Sie mit uns die Winterlandschaft Finnlands mit dem e-FATBIKE. Dabei handelt es sich um ein **Fahrrad**, das extra für unwegsames Gelände wie z.B. eine **Schneefahrbahn** konstruiert wurde. Seit letztem Winter werden die **Fatbikes** von **Elektromotoren** unterstützt (e-Fatbikes) die Sie aktiv bei Ihrer Fahrt unterstützen. Neugierig? Dann testen Sie es selbst und machen Sie mit uns eine Tour durch die winterliche Landschaft rund um Levi!

<b>Anf:</b> SO	<b>Code:</b> KTTLVIA28
Pro Erwachsenen	<b>80,-</b>

**Dauer:** ca. 1 ½ Stunden, **inklusive** deutschsprachigem Guide, e-Fatbike Miete und Fahrradhelm



### Langlaufen für Beginner

Levi ist der ideale Ort, um den skandinavischen Sport schlechthin auszuüben: das Langlaufen. Früher als Fortbewegungsart unentbehrlich, ist Langlaufen heute ein **beliebter Sport für Jung und Alt**. Es ist eine der besten Arten, die Stille der unberührten Natur zu genießen und gleichzeitig etwas für die eigene Gesundheit zu tun. In Levi stehen Ihnen **230 Kilometer ausgezeichnet präparierter Loipen** zur Verfügung, von denen ein guter Teil auch beleuchtet ist.

<b>Anf:</b> SO	<b>Code:</b> KTTLVIA20
Pro Erwachsenen	<b>60,-</b>

**Dauer:** ca. 1 ½ – 2 Stunden, **inklusive** deutschsprachigem Guide, Langlaufski und Schuhe sowie Stöcke.

# Tierische Begegnungen



## Huskytour für Einsteiger (6 km)

Ihr erstes Treffen mit den Huskys ist noch ein gegenseitiges Beschnuppern. Dem Respekt weicht allerdings bald echte Zuneigung. Transfer zur **Huskyfarm**, wo Sie die Hunde schon voller Vorfreude erwarten. Nach einer Einführung beginnt die **6 Kilometer lange Hundeschlittenfahrt** durch das winterliche Lappland. Sie teilen sich zu zweit einen Schlitten und sind nun selbst Lenker des Huskygespanns. Die Gruppe wird dabei von einem **erfahrenen Schlittenführer begleitet**. Transfer zurück nach Levi.

<b>Anf:</b> SO	<b>Code:</b> KTTLVIA08
Pro Erwachsenen	<b>105,-</b>
Pro Kind (bis 11 Jahre)	<b>75,-</b>

**Dauer:** ca. 2 Stunden (ca. 6 km), **inklusive** englischsprachigem Guide und Transfers, warme Kleidung empfohlen.



## Huskytour für Abenteuerer (10 km)

Die Huskytour für Abenteuerer bietet ein **intensiveres Erlebnis** als unsere Huskytour für Einsteiger und wird auch in **kleinerer Gruppengröße** durchgeführt. Nach einer Einschulung beginnt die 10 Kilometer lange Hundeschlittenfahrt. Sie teilen sich zu zweit (Fahrtortausch nach der Hälfte der Strecke) einen Schlitten und sind nun selbst der **Musher**. Das intensive Zusammenspiel von Mensch und Tier werden Sie nicht so schnell vergessen!

<b>Anf:</b> SO	<b>Code:</b> KTTLVIA01
Pro Erwachsenen	<b>165,-</b>
Pro Kind (bis 11 Jahre)	<b>100,-</b>

**Dauer:** ca. 2 ½ – 3 Stunden (ca. 10 km), **inklusive** englischsprachigem Guide, Transfers und einer kleiner Stärkung, warme Kleidung empfohlen!



## Kombi-Tour: Huskytour und Pferdeschlitten-Erlebnis

**NEU**

Heute lernen Sie zwei unterschiedliche Fortbewegungsarten durch die finnische Winterlandschaft kennen. Die schier unerschöpfliche Kraft eines **Huskygespanns** und eine gemütliche **Pferdeschlittenfahrt** durch den verschneiten Winterwald. Transfer zur Huskyfarm, wo Sie die Hunde schon voller Vorfreude erwarten. Nach einer kurzen Einführung beginnt die **1 Kilometer lange Hundeschlittenfahrt** durch das winterliche Lappland. Der große Huskyschlitten wird von einem erfahrenen Schlittenführer gelenkt und Sie genießen die Fahrt vom Schlitten aus. Anschließend unternehmen Sie eine **entspannte Pferdeschlittenfahrt** durch die verschneiten Winterlandschaften rund um Levi.

<b>Anf:</b> SO	<b>Code:</b> KTTLVIA15
Pro Erwachsenen	<b>75,-</b>
Pro Kind (bis 11 Jahre)	<b>45,-</b>

**Dauer:** ca. 1 – 1 ½ Stunden | **inklusive** englischsprachiger Guide und deutschsprachige Begleitung, Transfers



## Ausflug zur Rentierfarm inkl. Rentierschlittenfahrt

Mit dem Bus gelangen Sie zu einer **Rentierfarm**, wo Sie von der Besitzerfamilie begrüßt werden. Mit einer kurzen Fahrt auf dem **Rentierschlitten** startet Ihr Besuch. Genießen Sie die Stille und fühlen Sie sich als wären Sie Teil der Natur. Anschließend können Sie die Rentiere auch füttern und streicheln. Zum Abschluss stärken Sie sich im Haus der Besitzer mit Kaffee/Tee und Kuchen und lernen das Leben einer samischen Familie kennen.

Anf: SO

Code: KTTLVIA07

Pro Erwachsenen **70,-**

Pro Kind (bis 11 Jahre) **35,-**

**Dauer:** ca. 2 Stunden, **inklusive** deutschsprachigem Guide, Rentierschlittenfahrt (ca. 1 km), Rentierfütterung und Transfers



## Pferdeschlittenfahrt durch die Winterlandschaft

Unternehmen Sie eine entspannte **Pferdeschlittenfahrt** durch die verschneiten Winterlandschaften rund um Levi. Bequem zwischen warmen Decken sitzen Sie auf einem traditionellen Schlitten und werden mit einer Pferdestärke durch die winterliche Natur geführt, wo Sie die Gelegenheit haben, die Atmosphäre Lapplands bequem zu erleben.

Anf: SO

Code: KTTLVIA29

Pro Erwachsenen **55,-**

Pro Kind (bis 11 Jahre) **35,-**

**Dauer:** ca. 1 Stunde, **inklusive** englischsprachigem Guide, Transfers zur Pferdefarm und 25-minütiger Schlittenfahrt durch die Winterlandschaft



## Reitausflug mit Islandpferden durch die Winterlandschaft

Lernen Sie zuerst die charmanten **isländischen Pferde** kennen, die Pferde klein und niedlich, aber stark und zäh sind. Die Pferdefarm befindet sich am Ortsrand von Levi von wo die Ausritte in die wunderschöne Winterlandschaft starten. Für die Touren ist **keine vorherige Reiterfahrung** erforderlich, da die gutmütigen, sanften Pferde auch Anfänger sicher auf ihren Rücken tragen. Für Kinder wird (zu einem anderen Zeitpunkt als die Erwachsenen) auch ein Ponyreiten angeboten.

Anf: SO

Code: KTTLVIA16

Pro Erwachsenen **85,-**

Pro Kind für Ponyreiten **60,-**

**Dauer:** ca. 2 Stunden, **inklusive** englischsprachigem Reitguide, Transfers zur Pferdefarm, Helm und 1 1/2 stündiger Ausritt durch die Winterlandschaft. Hinweis: Maximales Gewicht zum Reiten sind 95 kg.

# Typisch finnisch



## Wochenausflug unter dem Polarhimmel

Beenden Sie zusammen mit dem PRIMA REISEN Team am **Freitagabend** Ihre Winterwoche hoch über dem Ort Levi. Fahrt mit der **Gondelbahn** zum Samiland, wo eine **private Führung** durch diese sehr informative Ausstellung folgt in der die Vergangenheit und Gegenwart des einzigen indigenen Volkes der Europäischen Union, der Sami gezeigt wird. Im Anschluss werden am **Lagerfeuer** nochmals die Erlebnisse der letzten Tage Revue passiert.

Anf: SO

Code: KTTLVIA21

Pro Erwachsenen

30,-

Pro Kind (bis 11 Jahre)

20,-

**Dauer:** ca. 2 Stunden, **inklusive** dem deutschsprachigen Team in Levi, Gondelfahrt, private Führung durch das Samiland, Rentierfütterung und Tee



## Sami Kultur, Mythen & Joik im Samiland Levi

Lernen Sie die samische Kultur kennen und tauchen Sie ein in eine mythenbesetzte Vergangenheit! Besuchen Sie mit uns das **Museum Samiland**, das sich mit der Mythologie, Geschichte und Kultur der Sami beschäftigt. Das Samiland gehört zum Worldwide UNESCO Observatory Cultural Village Program. Erleben Sie ein speziell für PRIMA REISEN abgestimmtes Programm **inkl. Rentierfütterung und exklusivem Joik-Gesang!**

Anf: SO

Code: KTTLVIA22

Pro Erwachsenen

35,-

Pro Kind (bis 11 Jahre)

25,-

**Dauer:** ca. 2 – 3 Stunden, **inklusive** deutschsprachiger Reiseleitung, Gondelfahrt, Führung durch das Samiland, Joik Vortrag und Rentierfütterung



## Tagesausflug nach Rovaniemi zum Arktikum & Weihnachtsmannorf

Weihnachten ist nur einmal im Jahr. Dennoch kann der Zauber der Weihnacht in Rovaniemi das ganze Jahr hindurch erlebt werden, da sich hier die **Heimat des Weihnachtsmannes** befindet. Nach einer 2-stündigen Fahrt erreichen Sie Rovaniemi. Hier besuchen Sie das **Arktikum**, das sich allen Aspekten des Lebens nördlich des Polarkreises widmet. Im Dorf des Weihnachtsmannes haben Sie ausreichend Zeit das **offizielle Postamt** sowie zahlreiche Kunsthandwerksläden zu besuchen. Als Höhepunkt Ihrer Reise können Sie den Weihnachtsmann persönlich treffen!

Anf: SO

Code: KTTLVIA09

Pro Erwachsenen

85,-

Pro Kind (bis 11 Jahre)

35,-

**Dauer:** ca. 10 Stunden, **inklusive** deutschsprachigem Reiseleiter und Eintritt ins Arktikum



## Ausflug ins Elfendorf

Diese **neu eröffnete Märchenwelt** in der Nähe des Ortes Köngäs entführt Sie in die magische Welt von Elfen und Fabelwesen, ohne dabei wie einer der sonst üblichen Freizeitparks zu sein. Behutsam in den Wald integriert und nur durch einen magischen Tunnel erreichbar, entdecken Sie das **Versteck der Elfen** und können sie bei deren täglicher Arbeit in der **Elfenschule** und in der **Lebkuchenbäckerei** beobachten und unterstützen. Ein magischer Ausflug der nicht nur die Kinder verzaubern wird.

Anf: SO

Code: KTTLVIA34

Pro Erwachsenen

50,-

Pro Kind (bis 11 Jahre)

25,-

**Dauer:** ca. 2 Stunden, **inklusive** deutschsprachigem Guide, Transfers, Führung durch das Elfendorf und Lebkuchenbacken



# Schneeschuhwanderungen



## Schneeschuhwanderung zum Panoramablick

Dorthin, wo das tief verschneite Land am unberührtesten ist, gelangt man am besten bei einer **Schneeschuhwanderung**. Sie erlaubt schöne Einblicke in die traumhafte Winterwelt – und bringt dabei den ganzen Körper in Schwung. Auf breiten Sohlen geht es fast mühelos mitten durch den Tiefschnee, ganz gleich, ob pulvrig oder hart. Die Tour startet am Fuße des **Levi Berges** und schlängelt sich bis in mittlere Höhen, wo Sie einen wunderschönen Ausblick auf Levi haben werden.

**Anf:** SO **Code:** KTTLVIA23

Pro Erwachsenen **40,-**

**Dauer:** ca. 2 ½ Stunden, **inklusive** deutschsprachigem Guide, Schneeschuhe und Stöcke. Nur für Erwachsene – mittlerer Schwierigkeitsgrad

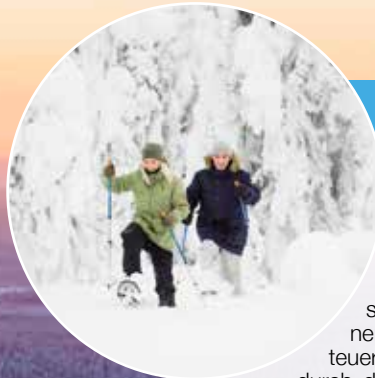

## Gemütliche Schneeschuhwanderung

Erleben Sie heute die echte arktische Stimmung der nordischen Wälder und Seenlandschaft. Nach dem Anschnallen der **Schneeschuhe** und einer kurzen Einweisung, beginnt Ihr abenteuerlicher Ausflug auf Schneeschuhen durch die malerische schneebedeckte Landschaft. Genießen Sie die Stille des Winterwaldes und die frische Luft! Die genaue Route und Startzeit wird von den Guides je nach Wetter- und Windverhältnissen gewählt und kann sich von Tag zu Tag unterscheiden.

**Anf:** SO **Code:** KTTLVIA06

Pro Erwachsenen **40,-**

Pro Kind (bis 11 Jahre) **25,-**

**Dauer:** ca. 2 Stunden, **inklusive** deutschsprachigem Guide, Schneeschuhe und Stöcke. Mindestalter 6 Jahre bzw. Schuhgröße 27 – Einfacher Schwierigkeitsgrad



## Schneeschuhwanderung unterm Polarhimmel

Ihr Ausflug beginnt mit einer Minibusfahrt zum Levi-Berg. Dort beim **Aussichtspunkt Tuikku** werden die **Schneeschuhe** angeschnallt und die Wanderung beginnt. Bei klarem Wetter haben Sie von hier einen herrlichen Blick auf das nächtliche Levi und können womöglich die Polarlichter beobachten. Die genaue Route wird von den Guides je nach Wetter- und Windverhältnissen gewählt und kann sich von Tag zu Tag unterscheiden. Die Wanderung endet direkt in Levi.

**Anf:** SO **Code:** KTTLVIA13

Pro Erwachsenen **65,-**

**Dauer:** ca. 2 – 2 ½ Stunden, **inklusive** deutschsprachigem Guide, Schneeschuhe, Stöcke und Transfer zur Bergspitze. Nur für Erwachsene – mittlerer Schwierigkeitsgrad



## Geführter Winterspaziergang zur Waldhütte

Die Umgebung Levis bietet viel unberührte Natur und traumhafte Winterkulissen. Wir zeigen Ihnen bei diesem **geführten Spaziergang** (*ohne Schneeschuhe*) einige schöne Plätze abseits des Ortskerns und gehen gemeinsam zu einer neu erbeuten Waldhütte, wo gemeinsam ein **Lagerfeuer** entzündet wird.

**Anf:** SO **Code:** KTTLVIA26

Pro Erwachsenen **25,-**

Pro Kind (bis 11 Jahre) **10,-**

**Dauer:** 2 Stunden, **inklusive** deutschsprachigem Guide

# Nordlichtausflüge

Bei den Polarlichtern handelt es sich um ein Himmelsphänomen welches selbst mit modernster Technik nicht mit absoluter Bestimmtheit vorauszusagen ist. Wir bitten um Verständnis dass auch wir keine Garantie für Nordlichtsichtungen geben können...



## Nordlicht Pistenbully

Erleben Sie den stimmungsvollen **Lapland Express Snowcat Ausflug** in der Fjell-Landschaft von Levi. Durch die großen Fenster der **Snowcat** (umgebaute Pistenraupe mit 12 gemütlichen Sitzplätzen und 2 Tischen) können Sie die verschneiten Berge und den sternenklaren Himmel sehen, **vielleicht sogar Nordlichter**. Am Weg von der Spitze des Levi Berges zurück werden Sie zusätzlich mit einem Snack verwöhnt!

Anf: SO

Code: KTTLVIA25

Pro Erwachsenen

100,-

**Dauer:** ca. 2 ½ Stunden, **inklusive** englischsprachiger Fahrer, Transfers, Fahrt mit dem Pistenbully (Snowcat) an die Bergspitze, Snacks und Beerensaft.



## Motorschlitten-safari auf der Suche nach den Polarlichtern

Das Naturphänomen der **Polarlichter** fasziniert jeden. Mit etwas Glück können Sie den wunderschönen **Farbentanz am Himmel** während Ihrer ca. 30 km langen Safari erleben. Im Dunkel der langen Winternächte haben Sie die besten Voraussetzungen dafür. Unterwegs wird mitten in der Wildnis eine Pause eingelegt, um den nächtlichen Sternenhimmel bei wärmenden Getränken zu bestaunen.

Anf: SO

Code: KTTLVIA05

Pro Erwachsenen bei 2 Personen

90,-

Pro Erwachsenen zur Alleinbenutzung

135,-

**Dauer:** ca. 2 Stunden (ca. 30 km), **inklusive** englischsprachigem Guide, Thermobekleidung (Overall, Helm, Handschuhe, Sturmhaube und Schuhe) und einer kleinen Stärkung

# Kulinarische Leckerbissen



## Hullu Poro Dine Around

Das sorgfältig zusammengestellte **Dine Around Paket** ist perfekt für all jene die gerne in hochwertigen Restaurants zu Abend essen wollen ohne dafür das Urlaubsbudget übermäßig zu beanspruchen. Hier werden an **drei Abenden** die besten lokalen Gerichte in authentischer Atmosphäre serviert.

Im **Steakhouse Pihvipirtti** verwöhnt Sie ein Vorspeisen-Fischbuffet und ein herzhaftes Steak von Rind, Lamm oder Rentier. Im **Wanna Hullu Poro Restaurant** und im **Restaurant Ämmilä** können Sie ihr 3 gängiges Abendessen aus der a la carte Karte selbst zusammenstellen. Hier erwartet Sie frischer Lachs, zarte Steaks, die besten Rentiergerichte Lapplands und viele weitere Köstlichkeiten.

**Anf:** SO **Code:** KTTLVISDA

Pro Person für Kunden des Hullu Poro **99,-**

**Anf:** SO **Code:** KTTLVISDA

Pro Person (für Gäste anderer Hotels oder Blockhäuser) **165,-**



## Abendessen im Lainio SnowVillage

**NEU**

Es ist Zeit für einen unvergesslichen Abend in einem außergewöhnlichen Restaurant aus Eis und Schnee. Abfahrt von Lapland Safaris Club und 45-minütige Fahrt durch eine zauberhaft nächtliche Winterlandschaft zum **Snow-Village**. Nach Ankunft genießen Sie ein einmaliges **3-Gänge-Menü** im faszinierenden Eisrestaurant des Lainio SnowVillage. Anschließend können Sie die wunderschön dekorierten Suiten, die Skulpturen und die Kapelle erkunden oder sich an der Eisbar ein Getränk bestellen. Nach einem denkwürdigen Abend kehren Sie im Bus nach Levi zurück.

**Anf:** SO

**Code:** KTTLVIA61

Pro Erwachsenen **140,-**

Pro Kind (bis 11 Jahre) **105,-**

**Dauer:** 4 Stunden, **inklusive** Transfers ab/bis Levi, Thermobekleidung, englischsprachige Reiseleitung, Eintritt ins Lainio SnowVillage und 3-Gänge Menü im Eisrestaurant

# Tipps gegen die finnische Kälte



## Thermoausrüstung für Ihr Winterabenteuer

**NEU**

Sie haben keine geeignete Winterausrüstung zu Hause oder möchten sich die hohen Anschaffungskosten ersparen? Im Wintersportort Levi können Sie eine **wasserdichte Thermoausrüstung** (samt Jacke, Hose, Schuhe und Fäustlingen) ausleihen, die bestens für **alle Winteraktivitäten**, privaten Winterwanderungen oder längeren **Nordlichtbeobachtungen** geeignet ist.

**Anf:** SO

**Code:** KTTLVIATH

Pro Person **60,-**

**Dauer:** 1 Woche, **inklusive** wasserdichte Jacke, Hose, Schuhe & Fäustlingen

INKLUSIVE SAUNA

Levi – FINNLAND

Hotelpakete

Blockhaus mit 1 Schlafzimmer / für 2 – 4 Personen

## BLOCKHAUSERIEN IN ÄKÄSLOMPOLO

### Urlauben wie die Finnen!

Unsere idyllischen Blockhäuser im Ferienort **Äkäslompolo** lassen den Traum vom perfekten Wintermärchen wahr werden. Äkäslompolo ist ein kleiner Ort mit ca. 500 Einwohnern, welcher bei den Skandinaviern besonders aufgrund des dichten **Langlaufloipen-Netzes** von mehr als 350 Kilometern bekannt ist. Eine Vielzahl von Restaurants, ein großer Supermarkt der auch am Wochenende geöffnet hat sowie einige kleine Geschäfte bieten alle Versorgungsmöglichkeiten.

**Lage:** Der Ort Äkäslompolo liegt 50 Kilometer vom Flughafen Kittilä entfernt und hat rund 400 Einwohner. Ein Großteil der Blockhäuser sind Doppel-Blockhäuser oder Eck-Reihenhäuser in herrlicher Waldlage und bestehen aus zusammengebauten Häusern oder Eck-Reihenhäusern und sind 1 – 2 Kilometer vom Zentrum entfernt. Nahe dem Zentrum (500 – 1000 Meter) befinden sich Reihenhäuser im Blockhausstil die meist aus drei bis sechs Einheiten bestehen. Einige freistehende Blockhäuser mit 2 Schlafzimmern liegen 2 – 3

Kilometer vom Zentrum entfernt. Der Abholbus für die Ausflüge hält in der Nähe.

**Verpflegung:** Selbstversorgung. Die Reihenhäuser bestehen aus jeweils drei bis sechs aneinander gebauten Blockhäusern und liegen **500 – 1000 Meter** vom **Ortszentrum** entfernt.

Bitte beachten Sie, dass sich die Blockhäuser sowohl von ihrer Ausstattung als auch von ihrem Äußeren unterscheiden.

**Blockhütte mit 1 Schlafzimmer:** Die Häuser bestehen aus einem Wohn- und Essraum mit offenem Kamin und einem separaten Schlafzimmer und verfügen über eine Sauna, Dusche, sowie ein WC. Die komplett eingerichtete Küche verfügt über Herd, Ofen, Kühlschrank, Toaster, Kaffeemaschine, Mikrowelle, Trockenschrank und Waschmaschine.



#### Inkludierte Leistungen bei Unterbringung im Blockhaus

- Flug Wien/Linz/München – Kittilä – München/Linz/Wien mit Austrian/Lufthansa oder Finnair (Finnair via Helsinki)
- Inkl. Flughafengebühren 167,-



**Blockhütte mit 2 Schlafzimmern:** Die 2-Zimmer-Häuser sind größer und verfügen über zwei separate Schlafzimmer. Die komplett eingerichtete Küche verfügt über Herd, Ofen, Kühlschrank, Toaster, Kaffeemaschine, Mikrowelle und Geschirrspüler. Weiters verfügen die Blockhäuser über eine Sauna, Dusche sowie ein WC.

- Transfer Flughafen – Äkäslompolo – Flughafen
- 7x Unterbringung im gewählten Blockhaus ohne Verpflegung
- Bettwäsche und Handtücher, Heizung, Strom, Wasser und Feuerholz für den Kamin
- Endreinigung

Preis pro Person  
ab **1.093,-**

**PRIMA REISEN Hotelpaket: Hin- & Rückflug inkludiert** Stellen Sie sich Ihr Ausflugspaket selbst zusammen!

Reiseart: PRIM	Anf: P	Code: KTTAKAPB1	Verpfl.	Belegung						Termine			
				Pers.		Erwachs.		Kinder		Saison A	Saison B	Saison C	
				min	max	min	max	min	max	22.01.-05.02.	05.02.-19.02.	19.02.-05.03.	
<b>Preis pro Person</b> 1 Woche inkl. Flug & Transfer													
AP1	Blockhütte bei 2er Belegung			ohne	2	4	2	4	0	2	1.198,-	1.333,-	1.514,-
	Zusatzbett Matratze (max. 2)			ohne							798,-	798,-	798,-
	Kinderfestpreis (2 – 11 Jahre)			ohne							499,-	499,-	499,-

**Flugzuschläge siehe Seite 15** | \*Hinflug am 22.01. mit Finnair via Helsinki | \*\*Rückflug am 05.03. mit Finnair via Helsinki

Bitte beachten Sie die gesonderten Stornobedingungen: Stornokosten bis 120 Tage vor Reiseantritt 25%; ab dem 119. – 61. Tag vor Reiseantritt 35%, ab dem 60. Tag vor Reiseantritt 100%.

# Ausflüge in Äkäslompolo



## Motorschlitten-Familiensafari

Diese Motorschlittensafari ist besonders für **Anfänger und Familien** geeignet. Sie erhalten von Ihrem Guide die passende Ausrüstung (einschließlich Thermoanzug, Schuhe, Handschuhe und Helm).

Anf: SO Code: KTTAKAA01

Pro Erwachsenen bei 2 Pers. pro Schlitten	97,-
Pro Erwachsenen zur Alleinbenutzung	136,-
Pro Kind (bis 14 Jahre)	49,-

**Dauer:** ca. 2 Stunden (20 km), **inklusive** englischsprachigem Guide & Ausrüstung. Jeweils montags & dienstags



## Nordlichtsafari mit dem Schneemobil

Diese Safari führt Sie in die abgeschiedene Wildnis, um die berühmten **Polarlichter** zu beobachten. Inklusive Pause für ein warmes Getränk am offenen Feuer. Falls die Nordlichter nicht sichtbar sind, lauschen Sie den Geschichten Ihres Guides!

Anf: SO Code: KTTAKAA02

Pro Erwachsenen bei 2 Pers. pro Schlitten	121,-
Pro Erwachsenen zur Alleinbenutzung	172,-
Pro Kind (bis 14 Jahre)	61,-

**Dauer:** ca. 2 Stunden (20-25 km), **inklusive** englischsprachigem Guide. Jeweils montags & donnerstags



## Besuch auf der Huskyfarm

Bei diesem Ausflug treffen Sie auf der Farm auf über **100 Alaska und Sibirische Huskys** und unternehmen eine Huskyschlittensafari (Sie dürfen selbst lenken) bevor Sie sich bei einem Heißgetränk und Keksen stärken.

Anf: SO Code: KTTAKAA03

Pro Erwachsenen	172,-
Pro Kind (bis 12 Jahre)	129,-

**Dauer:** ca. 2,5 Stunden (9 km), **inklusive** englischsprachigem Guide. Jeweils montags & freitags



## Ein unvergesslicher Tag auf der Rentierfarm

Lernen Sie auf dieser Tour das Leben einer **Sami-Familie auf einer Rentierfarm** kennen. Sie können die Tiere auch streicheln und füttern und lernen sogar die Geheimnisse des Lasso-Werfens.

Anf: SO Code: KTTAKAA04

Pro Erwachsenen	169,-
Pro Kind (bis 14 Jahre)	85,-

**Dauer:** ca. 4,5 Stunden (70 km Bustransfer), **inklusive** englischsprachigem Guide. Jeweils dienstags, donnerstags & freitags



## Motorschlittensafari „Top of Ylläs“

Der Ylläs-Fjell ist mit **719 Metern** der höchste der sieben Fjells – und Sie können während dieser Tour den Gipfel mit Ihrem Motorschlitten erkunden. Empfohlen für Personen mit Erfahrung am Motorschlitten.

Anf: SO Code: KTTAKAA05

Pro Erwachsenen bei 2 Pers. pro Schlitten	139,-
Pro Erwachsenen zur Alleinbenutzung	205,-

**Dauer:** ca. 3 Stunden (35 km), **inklusive** englischsprachigem Guide. Jeweils montags & dienstags



## Schneeschuhwandern zum Nordlicht

Bei dieser Safari begeben Sie sich mit Schneeschuhen raus in die weite Wildnis um Nordlichter zu suchen. Ihr Guide erzählt Ihnen bei einem heißen Getränk am **Lagerfeuer** interessante Geschichten zum Thema Nordlicht.

Anf: SO Code: KTTAKAA06

Pro Erwachsenen	74,-
Pro Kind (bis 14 Jahre)	37,-

**Dauer:** ca. 3 – 4 Stunden, **inklusive** englischsprachigem Guide. Täglich.

Blockhaus mit 2 Schlafzimmer / für 2 – 6 Personen

**PRIMA REISEN Hotelpaket: Hin- & Rückflug inkludiert** Stellen Sie sich Ihr Ausflugspaket selbst zusammen!

Reiseart: PRIM	Anf: P	Code: KTTAKAPB2	Verpfl.	Belegung						Termine		
				Pers.		Erwachs.		Kinder		Saison A	Saison B	Saison C
				min	max	min	max	min	max	22.01.-05.02.	05.02.-19.02.	19.02.-05.03.
<b>Preis pro Person</b> 1 Woche inkl. Flug & Transfer												
AP1	Blockhütte bei 3er Belegung	ohne	3	6	3	6	0	3		1.197,-	1.298,-	1.356,-
AP2	Blockhütte bei 4er Belegung	ohne	4	6	4	6	0	2		1.093,-	1.168,-	1.212,-
	Zusatzbett Matratze (max. 2)	ohne								798,-	798,-	798,-
	Kinderfestpreis (2 – 11 Jahre)	ohne								499,-	499,-	499,-

**Flugzuschläge siehe Seite 15** | \*Hinflug am 22.01. mit Finnair via Helsinki | \*\*Rückflug am 05.03. mit Finnair via Helsinki

Bitte beachten Sie die gesonderten Stornobedingungen: Stornokosten bis 120 Tage vor Reiseantritt 25%; ab dem 119. – 61. Tag vor Reiseantritt 35%, ab dem 60. Tag vor Reiseantritt 100%.

# Norwegen von A bis Z...

NORDKAP

TROMSØ

VESTERÅLEN  
LOFOTEN

Fläche:  
**385.207 km<sup>2</sup>**

Einwohner:  
**5,3 Millionen**

## Das Land der Berge, Gletscher & Fjorde

Wilde Fjorde, einsame Welten und eine spektakuläre Natur – das ist **Norwegen**. Mit über **80.000 km** hat Norwegen die **zweitlängste Küstenlinie** weltweit und die über **150.000 Inseln** an der norwegischen Küste sind europäischer Rekord.

Zu den eindrucksvollsten Winterlandschaften Norwegens zählen sicherlich die **Lofoten und Vesterålen**! Die imposanten **Gipfel der Lofoten** ragen wie ein alpines Hochgebirge aus dem eisigen Ozean, wohingegen die **Inselgruppe der Vesterålen** sich sanfter und abwechslungsreicher präsentiert.

## Tromsø – die Hauptstadt der Polarlichter

Tromsø – die Stadt in Nordnorwegen liegt rund 350 km nördlich des Polarkreises und gilt als Hotspot für Nordlichtbeobachtungen! In klaren Winternächten leuchten blaue, grüne und rote Lichtersäulen über den stockfinsternen Himmel und tauchen die Stadt in ein geheimnisvolles Licht.



## Auf Walbeobachtung direkt in den Fjorden

Große Zahlen von **Schwertwalen**, **Buckelwalen** und **Finnwalen**, die den Heringsschwärmen in den Norden gefolgt sind, tummeln sich in der Zeit von Dezember und Jänner nahe der Küste um Tromsø. In dieser Zeit hat man die Möglichkeit die riesigen Wasserbewohner auf einer Silent Whale Watching Tour ganz aus der Nähe zu betrachten – neugierig geworden...?

# Willkommen in Tromsø!

Entdecken Sie Tromsø, die „**Nordlichthauptstadt Europas**“! Die größte Stadt Nordnorwegens bietet sich perfekt als Ausgangspunkt für zahlreiche Aktivitäten und Besichtigungen, wie Huskyschlittentouren, **Walsafaris**, Schneeschuhwanderungen und vieles mehr! Außerdem ist Tromsø der perfekte Ort, um das gewaltige **Naturschauspiel des legendären Nordlichts zu beobachten.**

PRIMA REISEN Winterpakete Norwegen mit Spitzbergen		2022	Nordkap	Tromsø	Lofoten & Vesterålen	Nordlichtsafari	Weitere Ausflüge	SEITE
WINTERMÄRCHEN IN NORDNORWEGEN	Skandinaviens eindrucksvolle Winterland- schaft		✓	✓		✓	✓ Besuch einer Ren- tierfarm	64
DIE NORDISCHE POSTSCHIFFROUTE	Auf Entde- ckungsreise durch Lappland & entlang der norwegischen Küste			✓	✓		✓ Havila Kysteruten	66
WINTERREISE ZUM NORDKAP	Traumhafte Winterland- schaft & magische Lichtspiele			✓		✓	✓ Besuch Lainio SnowVil- lage	68
NORDLICHTZAUBER IN TROMSØ	Auf der Suche nach Nordlich- tern und Walen			✓		✓	✓ Walbeob- achtung & Schnee- schuhwan- derung	70
ARKTISCHE ERLEBNISSE	Mit Husky- und Motorschlitten aktiv durch Nordnorwegen			✓		✓	✓ Husky- & Motor- schlitten- safari	72
FASZINATION POLARNACHT	In Tromsø und Spitzbergen			✓		✓	✓ Walbeob- achtung & Motor- schlitten- safari	76



Reservieren Sie  
vorab Ihren  
Sitzplatz

Preis pro Person  
ab **2.098,-**

## WINTERMÄRCHEN IN NORDNORWEGEN

### Skandinaviens eindrucksvollste Winterlandschaft



#### 1. Tag: Anreise

Mit Lufthansa Linienflügen über München gelangen Sie nach **Tromsø**. Am Flughafen werden Sie von Ihrem Reiseleiter begrüßt und unternehmen anschließend eine kleine **Stadtrundfahrt** durch die größte Stadt Nordnorwegens. Nächtigung in Tromsø.

#### 2. Tag: Tromsø – Narvik

Ihre erste Tagesetappe führt Sie entlang des mächtigen Nordkjosenfjordes Richtung Süden. Die Fjordlandschaft wechselt sich hier mit tief verschneiter nordischer Winterlandschaft ab.

Am Nachmittag erreichen Sie **Narvik**, dessen Hafen aufgrund des Golfstromes auch im Winter eisfrei ist. Die Landschaft rund um Narvik ist von majestätischen Gipfeln geprägt, die direkt in den Ofotfjord hinabfallen. Nächtigung in Narvik.

#### 3. Tag: Narvik – Vesterålen – Svolvær

Nach dem Frühstück erreichen Sie die Inselgruppe der **Vesterålen**. Im Unterschied zu den Lofoten sind die Berge der Vesterålen eher sanft kontiert und die Ebenen im Sommer auch

landwirtschaftlich kultiviert. Sie besuchen die **Rentierfarm** der **Inga Sami Siida** nahe Sortland. Ihre Gastgeberin erzählt spannend über ihre Rentierzucht und die samische Kultur und Traditionen, die nach wie vor einen hohen Stellenwert im Alltag haben. Mit einer Fähre gelangen Sie am späten Nachmittag schließlich zur Inselgruppe der **Lofoten**. Nächtigung in Svolvær.

#### 4. Tag: Tagesausflug Lofoten

Die **Lofoten** gehören zu den eindrucksvollsten Landschaften Skandinaviens. Der „**König Olavs Weg**“ führt Sie heute Richtung westliche Lofoten. Gerade der Gegensatz zwischen alpiner Dramatik und ruhiger Idylle vermittelt das charakteristische Bild der Lofoten. Im hübschen Ort **Henningsvær** machen Sie einen Halt und genießen das einzigartige Panorama. Anschließend besuchen Sie in Borg das Wikingermuseum, eine komplette Rekonstruktion des größten Wikinger-Langhauses, das jemals entdeckt wurde. Nächtigung in Svolvær.

#### 5. Tag: Svolvær – Rundhaug

Sie verlassen die Lofoten und gelangen wieder aufs Festland. Um die Mittagszeit erreichen Sie den nördlichsten Wildpark der Welt, den **Polar Park**, der auf die Tierwelt der nördlichen Waldgebiete und Tundra spezialisiert ist. Das größte Interesse wecken vermutlich die vier großen Raubtiere Norwegens: Wolf, Vielfraß, Bär und Luchs. Aber auch der bedrohte Polarfuchs, Hirsche,

Elche, Rentiere und Moschusochsen sind in großzügigen Gehegen zu bewundern. Weiterfahrt nach **Rundhaug** und Nächtigung mit Abendessen im historischen Rundhaug Gjestegard.

#### 6. Tag: Ice Domes – Tromsø

Nach dem Frühstück steht ein weiterer Höhepunkt Ihrer Reise an, der Besuch des **Tromsø Ice Domes**. In einem abgelegenen Tal nahe der finnischen Grenze befindet sich **Camp Tamok**, Basis für zahlreiche Aktivitäten und seit kurzem Heimat eines Hotels aus Eis und Schnee. Bei einer Führung durch dieses Eishotel sehen Sie zahlreiche fantastische Eisskulpturen, die in unterschiedlichsten Farben schimmern, sowie Eissuiten, die zum Übernachten einladen, eine Eisbar und ein Eiskino, wo Sie mehr über die Entstehung des Ice Domes erfahren. Den Abschluss des Aufenthaltes bildet ein Besuch bei den **Rentieren**. Sie haben die Gelegenheit die sympathischen Tiere zu füttern, streicheln und Schnappschüsse zu machen. Anschließend erfolgt die Rückfahrt nach Tromsø. Nächtigung in Tromsø.

#### 7. Tag: Nordlichterlebnis im Aurora Camp

Der heutige Tag steht Ihnen für eigene Erkundungen zur freien Verfügung. Besuchen Sie das Polaria Museum, das spannend über Fauna und Flora der Polarregion informiert, oder die berühmte Eismeerokathedrale im Stadtteil Tromsdalen. Am Abend begeben Sie sich auf die Suche



Der **Tromsø Ice Dome** bietet neben einer Eisbar, einem Restaurant und einem Kino auch die Möglichkeit einer Übernachtung bei kuscheligen  $-5^{\circ}\text{C}$ .





nach den **Nordlichtern**. Anhand von aktuellen Wetterberichten und der langjährigen Erfahrung der Guides wird der beste Standort ausgewählt, um die Nordlichter zu finden. Dazu wurden **sechs Aurora Camps** eingerichtet, die sich in Gebieten mit unterschiedlichen Wetterverhältnissen befinden und mit bequemen Reisebussen erreicht werden. Sollte sich die Nordlichtsituation während der Nacht ändern, so kann problemlos mit dem Bus in ein anderes Camp gewechselt werden. Es handelt sich hierbei um warme **Lavvus** (Samizelte), Lagerfeuer und Bänken im Freien. Jede Station hat einen lokalen Guide, der mit zahlreichen Geschichten über Land und Leute

unterhält. Warme Overalls und einige Stative werden gratis zur Verfügung gestellt sowie Heißgetränke und ein warmes Wildnisgericht serviert. Eine Garantie, die Nordlichter zu sehen kann zwar nicht gegeben werden, es lohnt sich jedoch, öfters zum Himmel zu schauen.

**Dauer: ca. 6 – 8 Stunden | Erfahrener lokaler englischsprachiger Nordlichtguide und deutschsprachige Begleitung**

#### 8. Tag: Abreise

Mit vielen bleibenden Eindrücken im Gepäck verlassen Sie heute Tromsø. Um die Mittagszeit Transfer zum Flughafen und Rückflug über Frankfurt nach Wien.

#### Inkludierte Leistungen

- Flug Wien – Tromsø – Wien via Deutschland mit Austrian/Luft-hansa
- Inkl. Flughafengebühren 270,-
- Fahrt im modernen lokalen Reisebus
- 6x Unterbringung in 3- und 4-Sterne Hotels
- 1x Unterbringung in einem historischen Gästehaus in Rundhaug

- Zimmer mit Bad od. DU/WC
- 7x Halbpension
- Busreise lt. Programm
- **Inkl. Eintritt:** Wikingermuseum Borg, Polar Park, Tromsø Ice Dome inkl. Führung
- Besuch bei der Sami-Familie Inga
- Fähre Fiskebøl – Melbu
- **Nordlichterlebnis im Aurora Camp**
- Deutschsprechender Reiseleiter

**Reiseart:** PRIM **Anf:** P **Code:** TOSTOSPWM

Preis pro Person 2022	Saison A 05.02. – 12.02.	Saison B 19.02. – 26.02.
DZ1 im Doppelzimmer	2.098,-	2.198,-
EZ1 im Einzelzimmer	2.525,-	2.625,-

**Mindestteilnehmeranzahl** 20 Personen  
**Kleingruppenzuschlag** (16 – 19 Personen) pro Person 98,-



Hamnøy, Lofoten

#### PRIMA REISEN TIPP

#### Die Lofoten & Vesterålen im Wintergewand

Die Lofoten und Vesterålen gehören zu den eindrucksvollsten Winterlandschaften Skandinaviens und werden Sie sicherlich begeistern! Als wäre ein **alpines Hochgebirge ins Meer gefallen**, so ragen die imposanten Gipfel der Lofoten aus dem eisigen Ozean. Auf den rund 80 Inseln der Lofoten finden sich rote Fischerhütten, die sich an schwarze Klippen schmiegen, mit unzähligen Holzgestellen, an denen frischer Dorsch zu Trockenfisch wird, inmitten einer ungebändigten Landschaft mit zahlreichen malerischen Küstenorten.

Genießen Sie das Panorama, stellen Sie sich aber auch auf rasch wechselnde Witterungsbedingungen ein: Die exponierte Lage am Wasser und die Berge der Inseln sorgen dafür, dass das Wetter auf den Lofoten von Ort zu Ort recht unterschiedlich ausfallen kann. Im Gegensatz dazu zeigt sich die nordöstlich angrenzende Inselgruppe der **Vesterålen sanfter und abwechslungsreicher**: Von Gebirgen über Inseln, Fjorde und Stränden ist hier das gesamte Landschaftsspektrum Norwegens vertreten.



Preis pro Person  
ab **2.385,-**

## DIE NORDISCHE POSTSCHIFFROUTE

Auf Entdeckungsreise durch Lappland und entlang der norwegischen Küste

### 1. Tag: Anreise

Mit unserem Flugpartner Austrian Airlines gelangen Sie bequem in den äußersten Norden Europas nach **Kittilä** in Finnisch-Lappland. Nach der Begrüßung durch den Reiseleiter und einer kurzen Busfahrt erreichen Sie das einzigartige **Lainio SnowVillage** das jedes Jahr neu aus rund 20 Million Kilo Schnee und 350.000 Kilo Eis erbaut wird und 16 Suiten mit wunderschönen Eisskulpturen als Dekoration beheimatet. Sie entdecken zudem ein Restaurant aus Eis, eine Eisbar, eine Eiskapelle, wo Hochzeiten abgehalten

werden sowie zahlreiche fantastische Skulpturen aus Schnee und Eis. Lassen Sie sich von den einmaligen Lichteffekten verzaubern und in eine Welt aus Schnee und Eis verführen. Nächtigung in Levi.

### 2. Tag: Levi – Inari – Kirkenes

Nach dem Frühstück führt Sie Ihr Weg durch eine traumhaft verschneite Winterlandschaft nach **Inari**, dem „Heiligen See“ der Sami. Sie überqueren die norwegische Grenze und gelangen nach **Kirkenes**, die östlichste Stadt Norwegens. Nächtigung in Kirkenes.

### 3. Tag: King Crab Safari (nicht inkludiert) – Havila Kystruten

Am Vormittag steht ein optionaler Ausflug auf dem Programm, eine **Königskrabben (King Crab) Safari**. Mit dem Bus werden Sie zu unserem Safari Partner gebracht, wo Sie Thermooveralls, Schuhe, Sturmhaube und Helm bekommen. Die Motorschlitten samt Anhänger warten schon auf eine rasante Fahrt bis zum Ende des **zuefrorenen Fjordes**. Hier helfen Sie Ihrem englischsprachigen Guide die Königskrabben aus dem Fjord zu fischen. In der nahegelegenen Wildnislodge werden die **King Crabs** schließlich frisch zubereitet und anschließend mit Brot und Butter serviert. Das herrlich zarte Krabbenfleisch zählt zu den köstlichsten Spezialitäten ganz Skandinaviens. Anschließend werden Sie direkt zum Hafen nach **Kirkenes** gebracht, wo die **MS Havila Castor** schon auf Sie wartet. Eine Fahrt entlang der norwegischen Fjordküste wird nicht zu Unrecht als „**Schönste Seereise der Welt**“ bezeichnet. Am Nachmittag legt das Schiff in Vardø an, Norwegens östlichem Hafen. Nächtigung auf der MS Havila Castor.

### 4. Tag: Hammerfest & Tromsø

In **Hammerfest** können Sie eine UNESCO-Welterbestätte besichtigen: die 1854 zu Ehren der ersten genauen Vermessung der Erde errichtete Meridiansäule. Nach einer Fahrt über das offene Meer macht das Schiff kurz Halt am alten Handelsposten von **Skjervøy**, bevor das Schiff spätnachts in **Tromsø**, das auch als

„Tor zur Arktis“ bezeichnet wird, anlegt. Nächtigung auf der MS Havila Castor.

### 5. Tag: Zaubhafte Inselwelt Vesteralen und Lofoten

Mit der morgendlichen Ankunft in **Harstad** erreichen Sie das Tor zu den **Vesteralen**. Der Risøy-Kanal ist nur 7 Meter tief und wurde in den 1920er Jahren für **Hurtigruten** angelegt, um eine „Binnenverbindung“ zwischen Harstad und Sortland zu schaffen. Noch weiter südwärts scheint es, als ob das Schiff direkt gegen die Felswand fahren würde, doch der Kapitän findet einen Ausweg und fährt durch den engen Raftsund hindurch. Von **Svolvær** aus geht es weiter nach Stamsund, wo die majestätischen Gipfel der **Lofotenwand** bestaunt werden können. Sie verlassen die Inselwelt im Laufe des Abends und brechen Richtung Festland auf. Nächtigung auf der MS Havila Castor.

### 6. Tag: Polarkreis und Sieben Schwestern

Heute Vormittag erfolgt die Überquerung des **Polarkreises** bei 66° 33' nördlicher Breite. Ein weiterer Höhepunkt stellt das Passieren der Bergformation der **Sieben Schwestern** dar. Alle sieben Berge sind zwischen 900 und 1.100 Meter hoch und es ist nicht verwunderlich, dass diese „Damen“ Stoff für alte Mythen waren. Sie machen kurz Halt in **Nesna** bevor Sie in Richtung Sandnessjøen aufbrechen. Nächtigung auf der MS Havila Castor.





King Crab Safari (nicht inkludiert)



**7. Tag: Trondheim und Kristiansund**

Heute haben Sie die Gelegenheit **Trondheim** auf eigenen Wegen zu erkunden. Zurück an Bord fährt das Schiff aus dem majestätischen **Trondheimsfjord** hinaus, der 170 km lang und bis zu 25 km breit ist. Die Lage von **Kristiansund** hat der Stadt

unzählige Möglichkeiten in der Fischerei, dem Schiffsbau und in der Ölindustrie beschert. Nächtigung auf der MS Havila Castor.

**8. Tag: Bergen**

Bei Nacht läuft das Schiff die Häfen Ålesund, Torvik und Måløy an. Bevor die Havila Kystruten in Bergen einlaufen, liegen noch

einige wenige Seemeilen faszinierender Landschaft vor Ihnen. Das Schiff legt in **Florø** an, einer modernen Stadt, die gleichzeitig die älteste in der Provinz Sogn og Fjordane und die westlichste Stadt Norwegens ist. Während der Fahrt haben Sie auch den besten Ausblick auf den Archipel. Schließlich erreichen Sie die Stadt

**Bergen** und verabschieden sich von der MS Havila Castor. Transfer in Ihr Hotel im Stadtzentrum. Nächtigung in Bergen.

**9. Tag: Abreise**

Am Vormittag Transfer zum Flughafen und Rückflug über Amsterdam nach Wien.

**sorglos STORNO**

Für mehr Sicherheit in der Urlaubsplanung.

Jetzt zu Ihrer Reise dazu buchen!

Profitieren Sie von reduzierten Stornogebühren von 10% bis zum 45. Tag vor Reiseantritt

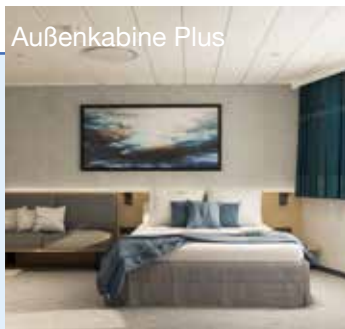

**Ihr Hurtigrutschiff**

**MS Havila Castor**

Fertig gestellt im Jahr 2020, ist es seit 2021 möglich, mit der Havila Castor entlang der Postschiffsrouten Norwegens zu reisen. Das Schiff verfügt über neun Decks, wovon vier Kabinendecks sind. Untergebracht in 179 Innen- und Außenkabinen sowie Suiten bietet das Kreuzfahrtschiff für bis zu 640 Passagiere Platz. Angetrieben wird das Schiff mit nachhaltiger Flüssiggastechnologie. Zusätzlich verfügt das Schiff über eine Batterie, die emissions- und geräuschlose Fortbewegung über vier Stunden ermöglicht, und so zum Ziel der Reederei, so wenig negativen Einfluss auf die Natur wie möglich zu nehmen, beiträgt.

**Ihre Kabinen**

Stilvoll und im klassischen Stil Skandinaviens – das sind Eckpfeiler der Einrichtung an Bord. Mit Holz und Textilien, die im Einklang mit der vorbeiziehenden Natur ausgewählt wurden, genießt man während der Fahrt stets wohlliches Wohlfühlambiente. Die geräumigen Kabinen verfügen alle über einen Garderobenschrank, TV, Bad mit Dusche/WC, WLAN und USB-Ausgängen.

**Inkludierte Leistungen**

- Flug Wien – Kittilä/Bergen – Amsterdam – Wien mit Austrian/KLM
- Inkl. Flughafengebühren 144,-
- Fahrt im modernen Reisebus
- 3x Unterbringung in 3- und 4-Sterne Hotels
- Zimmer mit Bad od. DU/WC
- 3x Halbpension
- Busreise lt. Programm

**• 5x Unterbringung auf der MS Havila Castor**

- Kabinenkategorie nach Wahl mit Bad od. DU/WC
- 5x Vollpension an Bord der Havila Kystruten
- Inkl. Eintritt ins Lainio SnowVillage
- Transfer Hafen – Hotel – Flughafen in Bergen
- Deutschsprachige Reiseleitung

**Nicht inkludierte Leistungen:**

- King Crab Safari in Kirkenes 239,- pro Person

<b>Reiseart:</b> PRIM	<b>Anf:</b> P	<b>Code:</b> KTTBGOP01
<b>Preis pro Person</b>		<b>Termin</b> 26.02. – 06.03.2022
DZ1	im Doppelzimmer/Innenkabine (10 m <sup>2</sup> )	<b>2.385,-</b>
DZ2	im Doppelzimmer/Innenkabine Plus (16-18 m <sup>2</sup> )	<b>2.585,-</b>
DZ3	im Doppelzimmer/Außenkabine (15 m <sup>2</sup> )	<b>2.785,-</b>
DZ4	im Doppelzimmer/Außenkabine Plus (20 m <sup>2</sup> )	<b>3.065,-</b>
EZ1	im Einzelzimmer/Innenkabine (10 m <sup>2</sup> )	<b>3.385,-</b>
EZ2	im Einzelzimmer/Außenkabine (15 m <sup>2</sup> )	<b>3.785,-</b>
EZ3	im Einzelzimmer/Außenkabine Plus (20 m <sup>2</sup> )	<b>4.185,-</b>
<b>Mindestteilnehmer</b> 15 Personen		
<b>Kleingruppenzuschlag</b> (11 – 14 Personen) 145,- pro Person		



Preis pro Person  
ab **1.998,-**

## WINTERREISE ZUM NORDKAP

Traumhafte Winterlandschaft und magische Lichtspiele

Unsere **Winterreise zum Nordkap** führt Sie durch die schönsten Winterregionen Skandinavien bis ans nördliche Ende Europas, dem Nordkap. Erleben Sie eine bezaubernde **Winterlandschaft** und bewundern Sie mit etwas Glück auch die faszinierende **Aurora Borealis** – das berühmte Nordlicht. Die nordnorwegische Stadt Tromsø, die 344 Kilometer nördlich des Polarkreises liegt, ist der Hotspot für Nordlichtbeobachtungen, da die Umgebung ideale Voraussetzungen bietet, dieses Naturphänomen zu erleben.

### 1. Tag: Anreise

Mit unserem Flugpartner Austrian Airlines gelangen Sie bequem in den äußersten Norden Europas nach **Kittilä** in Finnisch-Lappland. Am Flughafen werden Sie von Ihrem Reiseleiter begrüßt und in Ihr erstes Hotel in Levi gebracht. Nächtigung in Levi.

### 2. Tag: Lainio SnowVillage – Saariselkä

Am Vormittag erreichen Sie das einzigartige **Lainio SnowVillage**, das jedes Jahr neu aus rund 20 Millionen Kilo Schnee und 350.000 Kilo Eis erbaut wird und 16 Suiten mit wunderschönen Eisskulpturen als Dekoration beheimatet. Sie entdecken zudem ein Restaurant aus Eis, eine Eisbar, eine Eiskapelle, wo Hochzeiten abgehalten werden sowie zahlreiche fantastische Skulpturen aus Schnee und Eis. Anschließend erfolgt die Weiterfahrt Richtung **Saariselkä**. Nächtigung in Saariselkä.

### 3. Tag: Inari – Honningsvåg

Auf Ihrem Weg durch die Weiten Lapplands lernen Sie die Heimat der **Sami**, der Ureinwohner dieser fantastischen Region kennen. Vorbei am Inari See erreichen Sie

den Ort **Inari**, wo Sie das eindrucksvolle Sami Siida Museum besuchen, das sich der samischen Kultur gewidmet hat und einen Einblick in den Alltag und die lebendigen Traditionen bietet. Bei **Karasjok** überqueren Sie die finnisch-norwegische Grenze. Entlang des Porsanger-fjordes und durch den Nordkaptunnel führt Sie die Reise nach **Honningsvåg**. Nächtigung auf der Nordkaphalbinsel.

### 4. Tag: Besuch des Nordkaps – Alta

Eine Fahrt im Winter zum **Nordkap** ist ein faszinierendes Erlebnis. Seit Jahrhunderten lockt der über 300 Meter hohe Schieferfelsen Besucher aus aller Welt an – ein echtes Traumziel, auch im Winter! Aus Sicherheitsgründen werden die letzten Kilometer bis zum Nordkap im Konvoi, an dessen Spitze ein Schneepflug fährt, zurückgelegt. Während Ihres Besuches der Nordkaphalle werden Sie auch eine beeindruckende Multimediashow über das Nordkap in den 4 Jahreszeiten sehen. Am Nachmittag erfolgt die Rückfahrt über **Honningsvåg** nach Alta. Nächtigung in Alta.

### 5. Tag: Alta – Tromsø

Am heutigen Tag führt Sie Ihr Weg durch eine verschneite nordische Küstenlandschaft. Auf dem Weg nach Süden passieren Sie das **Kvaenangsfjell**, mit dem schönsten Aussichtspunkt Nordnorwegens. Die mächtigen Lyngenalpen mit den steil in den Fjord fallenden Berghängen und den unzähligen Gletschern zählen zu den eindrucksvollsten Landschaften Skandinaviens. Mit einer Fähre überqueren Sie den **Lyngenfjord** und genießen dabei das atemberaubende Panorama. Eine weitere Fähre bringt Sie Ihrem Tagesziel, der Stadt **Tromsø**, näher. Nächtigung in Tromsø.

### 6. Tag: Nordlichterlebnis im Aurora Camp

Der heutige Tag steht Ihnen für eigene Erkundungen zur freien Verfügung. Besuchen Sie das **Polaria Museum** oder die berühmte **Eismeerkathedrale** im Stadtteil Tromsdalen. Am Abend begeben Sie sich auf die Suche nach den **Nordlichtern**.

Anhand von aktuellen Wetterberichten und der langjährigen Erfahrung der Guides wird der beste Standort ausgewählt, um die Nordlichter zu finden. Dazu wurden sechs **Aurora Camps** eingerichtet, die sich in Gebieten mit unterschiedlichen Wetterverhältnissen befinden und mit bequemen Reisebussen erreicht werden. Warme Overalls und einige Stative werden gratis zur Verfügung gestellt sowie Heißgetränke und ein warmes Wildnisgericht serviert. Eine Garantie, die Nordlichter zu sehen kann zwar nicht gegeben werden, es lohnt sich jedoch, öfters zum Himmel zu schauen.

Dauer: ca. 6 – 8 Stunden | Erfahrener lokaler englischsprachiger Nordlichtguide und deutschsprachige Begleitung

### 7. Tag: Abreise

Am Vormittag Rückflug via Oslo nach Wien.

Lainio SnowVillage





**sorglos STORNO**

Für mehr Sicherheit in der Urlaubsplanung.

Jetzt zu Ihrer Reise dazu buchen!

Profitieren Sie von reduzierten Stornogebühren von 10% bis zum 45. Tag vor Reiseantritt

**INKL. BESUCH DER NORDKAPHALLE**

Nordkap



**PRIMA REISEN TIPP**

**Der nördlichste Punkt Ihrer Reise, das Nordkap (inkludiert)**

Dort, wo Atlantischer und Arktischer Ozean aufeinandertreffen, befindet sich hoch oben in Nordnorwegen das **Nordkap**. Seit Jahrhunderten lockt der über **300 Meter hohe Schieferfelsen** Besucher aus aller Welt an! Der Globus auf dem Plateau ist das Wahrzeichen des Nordkaps und markiert das geographische Ende Europas. Der **Globus** zählt zu den beliebtesten Fotomotiven einer Nordkapreise!

Erleben Sie das **Nordkap im Winter** und genießen Sie den Ausblick über ein im Norden endlosem Meer. In der **Nordkaphalle**, welche direkt in das Nordkap Plateau eingebaut wurde, werden Sie mittels einer **Multimediashow** auf einer Reise über das Nordkap während den vier Jahreszeiten mitgenommen.

**Inkludierte Leistungen**

- Flug Wien – Kittilä/Tromsø – Oslo – Wien mit Austrian/SAS
- Inkl. Flughafengebühren 219,-
- Fahrt im modernen Reisebus
- Unterbringung in 3- & 4-Sterne Hotels
- Zimmer mit Bad od. DU/WC
- 6x Halbpension
- Busreise lt. Programm
- Inkl. Eintritt ins Lainio SnowVillage, Eintritt und Führung im Sami Siida Museum in Inari
- Fahrt zum Nordkap und Eintritt in die Nordkaphalle
- **Nordlichterlebnis im Aurora Camp**
- Fähre Olderdalen – Lyngseidet und Svendsby – Breivikeidet
- Deutschsprachige Reiseleitung

<b>Reiseart:</b> PRIM	<b>Anf.:</b> P	<b>Code:</b> TOSTOSPWN
<b>Preis pro Person</b>		<b>Termin</b> 26.02. – 04.03.2022
DZ1	im Doppelzimmer	<b>1.998,-</b>
EZ1	im Einzelzimmer	<b>2.398,-</b>
<b>Mindestteilnehmer</b> 20 Personen		
<b>Kleingruppenzuschlag</b> (16 – 19 Personen) pro Person 98,-		

**NORWEGEN**

**Winterpakete**



Preis pro Person  
ab **1.398,-**

## NORDLICHTZAUBER IN TROMSØ

Auf der Suche nach Nordlichtern und Walen

Die langen Nächte im Jänner bietet optimale Voraussetzungen um die **Aurora Borealis**, das Nordlicht, zu sehen. Die nordnorwegische Stadt **Tromsø**, die 344 Kilometer nördlich des Polarkreises liegt, ist der Hotspot für diese Nordlichtbeobachtungen. Im Jänner folgen auch die **Buckel- und Schwertwale** den riesigen **Heringsschwärmen** bis vor die Küste Tromsøs. Wir bringen Sie bequem und lautlos zu diesen Riesen der Meere.

### 1. Tag: Anreise

Mit Lufthansa Linienflügen über München gelangen Sie in die „Hauptstadt der Nordlichter“, **Tromsø**. Am Flughafen werden Sie von Ihrem Reiseleiter begrüßt und mit dem Bus zu Ihrem Hotel in die Stadt gebracht. Am Nachmittag erfolgt im Hotel ein erstes Kennenlernen, wo die Ausflüge der nächsten Tage vorgestellt werden und Wissenswertes zu Tromsø und Nordnorwegen erzählt wird.

### 2. Tag: Tagesausflug ins Camp Tamok

Begleiten Sie uns heute zu einem unvergesslichen Ausflug

ins **Camp Tamok**, das in einem abgeschiedenen Tal nahe der finnischen Grenze liegt und mit seinem Mikroklima ideale Voraussetzungen für Winterabenteuer bietet. Nach einer 90-minütigen Fahrt durch die nordnorwegische Fjordlandschaft erreichen Sie das Camp. Nach Ausgabe der Thermooveralls sowie der Stiefel und Handschuhe beginnen Sie eine etwa **75-minütige Schneeschuhwanderung** durch die wunderschöne Landschaft rund um das Camp. Nach einem leichten Mittagessen besichtigen Sie die **Tromsø Ice Domes**. Bei einer Führung durch dieses Eishotel sehen Sie zahlreiche

fantastische Eisskulpturen, die in unterschiedlichsten Farben schimmern, sowie Eissuiten die zum Übernachten einladen, eine Eisbar und ein Eiskino, wo Sie mehr über die Entstehung des Ice Domes erfahren. Den Abschluss des Tages bildet ein Besuch bei den **Rentieren**, die im Camp beheimatet sind. Sie haben die Gelegenheit die sympathischen Tiere zu füttern, streicheln und Schnappschüsse zu machen. Am Nachmittag erfolgt die Rückfahrt nach Tromsø.

Dauer: ca. 8 – 9 Stunden | Englischsprachiger Guide und deutschsprachige Begleitung inkl. Transfers, Schneeschuh- und Thermoanzugmiete, Führung durch die Tromsø Ice Domes, Rentierfütterung und warme Mahlzeit.

### 3. Tag: Schiffsausflug: Silent Whale Watching

Die vor kurzem in Dienst gestellte „**Brim Explorer**“ setzt neue Maßstäbe bei Design und

Technologie. Sie wurde entwickelt um mit großen Fenstern und großzügigem Außenbereich der fantastischen nordnorwegischen Küstenlandschaft noch näher zu kommen. Am Morgen geht es direkt im Hafen von **Tromsø** los. Im Dezember und Jänner folgen die **Buckel- und Schwertwale** den riesigen **Heringsschwärmen** bis vor die Küste Tromsøs zur Insel Skjervøy. Die Fahrt dorthin führt vorbei an den mächtigen schneebedeckten Lyngenalpen, kleinen Inseln und malerischen Fischerorten. Sobald sich das Schiff den Walen nähert, wird eine **Unterwasserdrohne** mit Mikrofon ins Wasser gelassen um die Tierlaute in das Innere des Schiffes zu leiten. Durch die leise Fortbewegung mit Elektromotor kann sich das Schiff den mächtigen Meeresbewohnern nähern, ohne sie bei der Jagd zu stören. Bitte beachten Sie, dass die Wale ständig auf Wanderung sind und die Besatzung ihr Bestes tut, um eine Sichtung zu ermöglichen. Sollten die Tiere weit im Norden



Profittieren Sie von reduzierten Stornogeühren von 10% bis zum 45. Tag vor Reiseantritt

Jetzt zu Ihrer Reise dazu buchen!

### PRIMA REISEN TIPP

#### Unterwegs mit dem Brim Explorer (inkludiert)

Das **energieeffiziente und leise Hybrid-Elektroschiff** „Brim Explorer“ bietet nachhaltige und spektakuläre Kreuzfahrten nördlich des Polarkreises. Der **24-Meter-Katamaran** „Brim Explorer“ bietet Platz für bis zu 140 Passagiere. Genießen Sie frisches Gebäck und Kaffee in den gemütlichen Salons, während Sie das spektakuläre Morgenlicht der Arktis genießen und an **verschneiten Landschaften und Fischerdörfern** vorbeifahren. Auf Ihrer Suche nach den Walen besteht die Chance, weitere Tiere des Nordens, wie Seeadler oder Tümmler zu beobachten.





sein, so wird der Dieselmotor für die Fahrt dorthin und/oder zurück hinzugezogen. An Bord können Getränke und lokale Speisen erworben werden.

Dauer: ca. 7 Stunden | Deutschsprachiger Reiseleiter an Bord.

#### 4. Tag: Nordlichterlebnis im Aurora Camp

Heute Abend begeben Sie sich auf die Suche nach den **Nordlichtern**. Anhand von aktuellen Wetterberichten und der langjährigen Erfahrung der Guides wird der beste Standort ausgewählt, um die Nordlichter zu finden.

Dazu wurden **sechs Aurora Camps** eingerichtet, die sich in Gebieten mit unterschiedlichen Wetterverhältnissen befinden und mit bequemen Reisebussen erreicht werden. Sollte sich die Nordlichtersituation während der Nacht ändern, so kann problemlos mit dem Bus in ein anderes Camp gewechselt werden. Es handelt sich hierbei um warme **Lavvus** (Samizelte), Lagerfeuer und Bänken im Freien. Jede Station hat einen lokalen Guide, der mit zahlreichen Geschichten über Land und Leute unterhält. Warme Overalls und einige Stativete werden gratis zur Verfügung gestellt sowie Heißgetränke

und ein warmes Wildnisgericht serviert. Eine Garantie, die Nordlichter zu sehen kann zwar nicht gegeben werden, es lohnt sich jedoch, öfters zum Himmel zu schauen.

Dauer: ca. 6 – 8 Stunden | Erfahrener lokaler englischsprachiger Nordlichtguide und deutschsprachige Begleitung

#### 5. Tag: Abreise

Mit vielen bleibenden Eindrücken im Gepäck verlassen Sie heute Tromsø. Um die Mittagszeit erfolgt der Transfer zum Flughafen und der Rückflug über Frankfurt nach Wien.



#### Thon Hotel Polar Tromsø \*\*\*+

**Lage:** Das moderne Hotel liegt direkt im Zentrum Tromsøs, in unmittelbarer Nähe der Haupteinkaufsstraße Storgata.

**Ausstattung:** Das Thon Hotel Tromsø legt besonderen Wert auf Qualität und Komfort. Es bietet seinen Gästen gratis WLAN, gratis Nespresso-Kaffee und Zeitungen in der Lobby. Das im Zimmerpreis enthaltene Frühstücksbuffet punktet mit einer großen und reichhaltigen Auswahl, zu der auch lokale Backwaren und eigene Spezialitäten zählen.

**Standard Doppel- oder Zweibettzimmer:** Mit zwei Einzelbetten oder einem großen Doppelbett. Alle Zimmer sind hell und modern eingerichtet und mit komfortablen Betten, zusätzlichen Pölstern, Bad oder DU/WC, Fön, Telefon, TV und Schreibtisch ausgestattet.  
**Doppelzimmer Superior:** Wie Standard Zimmer jedoch mit einem zusätzlichen Wohnbereich mit Sofa oder Sessel sowie Safe, Bademantel und Espressomaschine ausgestattet.

**Verpflegung:** Frühstücksbuffet

#### Inkludierte Leistungen

- Flug Wien – Tromsø – Wien via Deutschland mit Austrian/Lufthansa
- Inkl. Flughafengebühren 270,-
- Transfer Flughafen – Hotel – Flughafen
- 4x Unterbringung im 3-Sterne plus Hotel Thon Polar in Tromsø
- Zimmer mit Bad od. DU/WC
- 4x Frühstück

- Tagesausflug ins Camp Tamok mit Schneeschuhwanderung, Besuch der Tromsø Ice Domes und Rentierfütterung
- Wildnisgericht
- **Schiffsausflug: Silent Whale Watching**
- Nordlichterlebnis im Aurora Camp
- PRIMA REISEN Reiseleitung vor Ort

**Reiseart:** PRIM **Anf:** P **Code:** TOSTOSPNR

**Preis pro Person** **Termine**  
15.01. – 19.01.2022  
22.01. – 26.01.2022

DZ1	im Doppelzimmer	1.398,-
DZ2	im Doppelzimmer Superior	1.498,-
EZ1	im Einzelzimmer	1.622,-

**Mindestteilnehmer** 16 Personen



Preis pro Person  
ab **1.568,-**

## ARKTISCHE ERLEBNISSE

### Wo Ihr norwegisches Winterabenteuer beginnt



NORWEGEN  
Winterpakete

Begeben Sie sich mit uns auf ein norwegisches Winterabenteuer. Unternehmen Sie eine abenteuerliche **Huskysafari** in der Nähe der majestätischen Lyngenalpen, eine rasante **Motorschlittensafari** und besuchen Sie mit uns ein Hotel aus Eis und Schnee. Zum Abschluss darf natürlich eine Nordlichtbeobachtung in der „**Hauptstadt der Nordlichter**“ nicht fehlen.

#### 1. Tag: Anreise

Mit Lufthansa Linienflügen über München gelangen Sie in die „Hauptstadt der Nordlichter“, **Tromsø**. Am Flughafen werden Sie von Ihrem Reiseleiter begrüßt und mit dem Bus zu Ihrem Hotel in die Stadt gebracht. Am Nachmittag erfolgt im Hotel ein erstes Kennenlernen, wo die Ausflüge der nächsten Tage vorgestellt werden und Wissenswertes zu Tromsø und Nordnorwegen erzählt wird.

#### 2. Tag: Tagesausflug ins Camp Tamok

Nach einer 90-minütigen Fahrt durch die nordnorwegische Fjordlandschaft erreichen Sie das **Camp Tamok**. Nach Ausgabe der Thermoausrüstung mit Overall, Schuhen, Handschuhen

und Helm erfolgt eine gründliche Einschulung. Anschließend beginnen Sie eine etwa 80-minütige **Motorschlittensafari** durch die wunderschöne Landschaft rund um das Camp. Je länger Sie fahren, desto sicherer gleiten Sie mit Ihrem Motorschlitten dahin. Nach einem leichten Mittagessen besichtigen Sie die **Tromsø Ice Domes**. Bei einer Führung durch dieses Eishotel sehen Sie zahlreiche fantastische Eisskulpturen, die in unterschiedlichsten Farben schimmern, sowie Eissuiten die zum Übernachten einladen, eine Eisbar und ein Eiskino, wo Sie mehr über die Entstehung des Ice Domes erfahren. Den Abschluss des Tages bildet ein Besuch bei den **Rentieren**. Sie haben die Gelegenheit die sympathischen

Tiere zu füttern, streicheln und Schnapsschüsse zu machen. Am Nachmittag erfolgt die Rückfahrt nach Tromsø.

Dauer: ca. 8 – 9 Stunden | Englischsprachiger Guide und deutschsprachige Begleitung inkl. Transfers, Motorschlittensafari (Mindestalter Fahrer: 18 Jahre/Führerschein notwendig | Mindestgröße 130 cm) und Thermoanzugmiete, Führung durch die Tromsø Ice Domes, Rentierfütterung und warme Mahlzeit.

#### 3. Tag: Huskyschlittensafari in Breivikeidet

Nach einer etwa 45-minütigen Fahrt erreichen Sie die in einem malerischen Tal gelegene **Huskyfarm**. Der Blick auf die Lyngenalpen und die Fjorde machen diesen Ausflug zu einem einmaligen Erlebnis. Die **Alaska-Huskys** sind schon in freudiger Erwartung und können es kaum erwarten loszulaufen. Nach dem Überstreifen der Thermoausrüstung und einer kurzen Einweisung in englischer Sprache werden Sie Ihrem Huskyteam zugeteilt. Sie teilen sich zu zweit (Fahrertausch nach der Hälfte der Strecke) einen Schlitten und sind nun selbst Lenker des Huskygespanns. Nach 60- bis 90-minütiger Fahrt mit dem Hundeschlitten kommen Sie wieder zur Farm zurück und werden vierbeinige Freunde fürs Leben gefunden haben.

Dauer: ca. 4 ½ – 5 Stunden | Englischsprachiger Guide | Thermoausrüstung mit Overall, Schuhen, Handschuhen und

Haube, Transfers und Heißgetränke inkludiert

#### 4. Tag: Nordlichterlebnis im Aurora Camp

Heute Abend begeben Sie sich auf die Suche nach den **Nordlichtern**. Anhand von aktuellen Wetterberichten und der langjährigen Erfahrung der Guides wird der beste Standort ausgewählt, um die Nordlichter zu finden. Dazu wurden **sechs Aurora Camps** eingerichtet, die sich in Gebieten mit unterschiedlichen Wetterverhältnissen befinden und mit bequemen Reisebussen erreicht werden. Sollte sich die Nordlichtersituation während der Nacht ändern, so kann problemlos mit dem Bus in ein anderes Camp gewechselt werden. Es handelt sich hierbei um warme **Lavvus** (Samizelte), Lagerfeuer und Bänken im Freien. Jede Station hat einen lokalen Guide, der mit zahlreichen Geschichten über Land und Leute unterhält. Warme Overalls und einige Stative werden gratis zur Verfügung gestellt sowie Heißgetränke und ein warmes Wildnisgericht serviert. Eine Garantie, die Nordlichter zu sehen kann zwar nicht gegeben werden, es lohnt sich jedoch, öfters zum Himmel zu schauen.

Dauer: ca. 6 – 8 Stunden | Erfahrener lokaler englischsprachiger Nordlichtguide und deutschsprachige Begleitung

#### 5. Tag: Abreise

Um die Mittagszeit Transfer zum Flughafen und Rückflug über Frankfurt nach Wien.

Tromsø







## PRIMA REISEN TIPP

### Nordlichterlebnis im Aurora Camp

Der idealste Ort, um die berühmte **Aurora Borealis** oder auch **Polarlichter** zu sehen, ist in der Wildnis, weit weg von den künstlichen Lichtern der Stadt. Daher bietet das **Aurora Camp** die besten Voraussetzungen, um dieses einzigartige Naturphänomen zu Gesicht zu bekommen!

#### **Doch was ist das Nordlicht eigentlich und wie entsteht es?**

Diese Fragen sind eigentlich sehr einfach zu erklären: Die **Aurora Borealis** entsteht durch Zusammenstoßen elektrisch geladener Teilchen der Sonne, die in die Erdatmosphäre gelangen. Obwohl eine Sichtung der **Polarlichter** nicht garantiert werden kann, lohnt es sich jedoch, öfters zum Himmel zu schauen!

### Inkludierte Leistungen

- Flug Wien – Tromsø – Wien via Deutschland mit Austrian/ Lufthansa
- Inkl. Flughafengebühren 270,-
- Transfer Flughafen – Hotel – Flughafen
- 4x Unterbringung im 3-Sterne plus Hotel Thon Polar in Tromsø
- Zimmer mit Bad od. DU/WC

- 4x Frühstück
- Tagesausflug ins Camp Tamok mit Motorschlittensafari, Besuch der Tromsø Ice Domes und Rentierfütterung
- Wildnisgericht
- **Nordlichterlebnis im Aurora Camp**
- Huskyschlittensafari in Breivikeidet
- PRIMA REISEN Reiseleitung vor Ort

Reiseart: PRIM  
Anf: P

Code: TOSTOSPAE

### Preis pro Person

### Termine

29.01. – 02.02.2022  
12.02. – 16.02.2022  
19.02. – 23.02.2022

DZ1	im Doppelzimmer	1.568,-
DZ2	im Doppelzimmer Superior	1.668,-
EZ1	im Einzelzimmer	1.792,-

**Mindestteilnehmer** 16 Personen



# Spitzbergen – das Reich der Eisbären

## Die Polarnacht – Nordlicht am Tag

In der Polarnacht zeigt sich auf Spitzbergen auch tagsüber **eine seltene, flüchtige Form des Nordlichts**. Vermutlich gibt es kaum ein anderes für Normaltouristen zugängliches Reiseziel auf Erden, wo man dieses Phänomen beobachten kann. Das **arktische Wüstenklima** beschert Spitzbergen viele klare Nächte mit guten Nordlicht-Chancen – mehr als an den meisten Orten des Nordlichtgürtels. Verschiedene Ausflugsangebote sowohl tagsüber als auch abends bieten die Möglichkeit, das beeindruckende arktische Himmelsphänomen zu erleben. Von **November bis Februar ist es auf Spitzbergen völlig dunkel**, selbst mitten am Tag. Trotzdem sieht man recht viel von der Landschaft, denn im Licht der Sterne treten die Konturen der Berge hervor. Mit guten Stirnlampen ausgerüstet geht es auf dem Schneemobil oder Hundeschlitten hinaus in die Natur – so vergisst man bald, dass man eigentlich von Dunkelheit umgeben ist. Die meisten Besucher unternehmen in dieser Jahreszeit kürzere Ausflüge und genießen anschließend das stimmungsvolle Leben in den Restaurants und Bars von Longyearbyen.



## Einkaufen und Gastronomie

Es gibt wohl weltweit kaum eine Kleinstadt mit gerade einmal 2.000 Einwohnern, die so viele Angebote bereithält wie Longyearbyen. Da Spitzbergen steuerfrei ist, lohnt es sich, die gut sortierten Outdoor- und Sportgeschäfte der Insel zu durchstöbern. Eine Kaffeepause in der nördlichsten Kaffeebar der Welt gehört ebenfalls zum Shopperlebnis. Für den schnellen Hunger bieten sich Pizza oder thailändische Gerichte in einem der Imbisse, während mehrere schöne Restaurants gehobenen Ansprüchen gerecht werden.

## Spitzbergen: mehr Eisbären als Menschen

Auf der zu Norwegen gehörenden **Inselgruppe Spitzbergen** leben rund **3.000 Eisbären** in freier Wildbahn. Im Gegensatz zu den Eisbären leben auf Spitzbergen lediglich **2.500 Personen** – somit gibt es mehr Eisbären auf der kleinen norwegischen Insel als Menschen.

Spitzbergen ist für alle, die Longyearbyen als Ausgangspunkt nutzen und die **Wildnis** im Rahmen von organisierten Touren mit qualifiziertem Führer erforschen, ein sicheres Reiseziel. Die Führer sind für eine sichere Fortbewegung ausgebildet und führen alle notwendigen Ausrüstungsgegenstände mit sich, um ihre Gäste zu betreuen. Darüber hinaus wissen sie, wie man sich an geschützten Kulturdenkmälern und in der empfindlichen Natur verhalten muss – und natürlich gegenüber den imposanten, **oft überraschend auftauchenden Eisbären**. Es ist zwar erlaubt, sich auf eigene Faust außerhalb von Longyearbyen zu bewegen, dies erfolgt jedoch auf eigene Gefahr und ist nur für tourenerprobte Wildniskenner empfehlenswert. Die Eisbärengefahr, das Klima und die fehlende Mobilfunkverbindung außerhalb der Wohngebiete stellen besondere Anforderungen an ein derartiges Unterfangen.





Preis pro Person  
ab **2.698,-**

## FASZINATION POLARNACHT

### Tromsø und Spitzbergen - ein perfektes Duo

#### 1. Tag: Anreise

Mit Lufthansa Linienflügen über München gelangen Sie in die „Hauptstadt der Nordlichter“, Tromsø. Am Flughafen werden Sie von Ihrem Reiseleiter begrüßt und mit dem Bus zu Ihrem Hotel in die Stadt gebracht.

#### 2. Tag: Tagesausflug ins Camp Tamok

Nach einer 90-minütigen Fahrt durch die nordnorwegische Fjordlandschaft erreichen Sie das **Camp Tamok**. Nach Ausgabe der Thermooveralls sowie der Stiefel

und Handschuhe beginnen Sie eine etwa 75-minütige Schneeschuhwanderung durch die wunderschöne Landschaft rund um das Camp. Nach einem leichten Mittagessen besichtigen Sie die **Tromsø Ice Domes**. Bei einer Führung durch dieses Eishotel sehen Sie zahlreiche fantastische Eisskulpturen, die in unterschiedlichsten Farben schimmern, sowie Eissuiten die zum Übernachten einladen, eine Eisbar und ein Eiskino, wo Sie mehr über die Entstehung des Ice Domes erfahren. Den Abschluss des Tages bildet

ein Besuch bei den **Rentieren**, die im Camp beheimatet sind. Am Nachmittag erfolgt die Rückfahrt nach Tromsø.

Dauer: ca. 8 – 9 Stunden | Englischsprachiger Guide und deutschsprachige Begleitung inkl. Transfers, Schneeschuh- und Thermoanzugmiete, Führung durch die Tromsø Ice Domes, Rentierfütterung und warme Mahlzeit.

#### 3. Tag: Schiffsausflug: Silent Whale Watching

Am Morgen geht es direkt im Hafen von Tromsø los. Im Dezember und Jänner folgen die **Buckel- und Schwertwale** den riesigen Heringsschwärmen bis vor die Küste Tromsøs zur Insel Skjervøy. Die Fahrt mit dem **Brim Explorer** führt vorbei an den mächtigen schneebedeckten Lyngenalpen, kleinen Inseln und malerischen Fischerorten. Sobald sich das Schiff den Walen nähert, wird eine Unterwasserdrohne mit Mikrofon ins Wasser gelassen um die Tierlaute in das Innere des Schiffes zu leiten. Durch die leise Fortbewegung mit Elektromotor kann sich das Schiff den mächtigen Meeresbewohnern nähern, ohne sie bei der Jagd zu stören. Bitte beachten Sie, dass die Wale ständig auf Wanderung sind und die Besatzung ihr Bestes tut um eine Sichtung zu ermöglichen. Sollten die Tiere weit im Norden sein, so wird der Dieselmotor für die Fahrt dorthin und/oder zurück hinzugezogen. An Bord können Getränke und lokale Speisen erworben werden.

Dauer: ca. 7 Stunden | Deutschsprachiger Reiseleiter an Bord.

#### 4. Tag: Tromsø – Spitzbergen – Nordlichtabend

Nach dem Frühstück fahren Sie mit dem Shuttlebus zum Flughafen Tromsø und fliegen um die Mittagszeit in knapp 1 ¼ Stunden nach Longyearbyen auf **Spitzbergen**. Hier im äußersten Norden nehmen Sie den Shuttlebus, welcher Sie in das nördlichst gelegene 4-Sterne Hotel bringt. Als Einstimmung auf dieses einzigartige Reiseziel laden wir Sie heute Abend zu einem **Nordlichtabend im Camp Barentz** ein: Etwa 10 Kilometer außerhalb von Longyearbyen im Adventdalen befindet sich dieses Nordlichtcamp unseres lokalen Partners. Hier, weit genug vom künstlichen Licht der Stadt entfernt, gibt es die besten Voraussetzungen um die **Nordlichter** zu beobachten. Ihr englischsprachiger Guide wird spannende Geschichten über Spitzbergen, Nordlichter, Eisbären und die ersten Entdecker erzählen. Über dem offenen Feuer wird ein herzhaftes Abendessen zubereitet, welches im Anschluss serviert wird. Dennoch lohnt es sich mal öfter aus der Hütte zu sehen ob nicht die magischen Lichter tanzen... Nächtigung im Radisson Blu Polar Hotel Spitzbergen od. ähnl.

Dauer: ca. 3 Stunden | Englischsprachiger Guide | inkl. Transfers, Präsentation, Abendessen und Getränke



Profittieren Sie von reduzierten Stornogebühren von 10% bis zum 45. Tag vor Reiseantritt

Jetzt zu Ihrer Reise dazu buchen!

Camp Barentz





**5. Tag: Nordlichtsafaris mit dem E-Motorschlitten und dem Snowcat**

Während der Polarnacht im Jänner versteckt sich die Sonne hinter dem Horizont und Spitzbergen wird zu einem magischen Ort, welcher nur durch Straßenbeleuchtung, den Nordlichtern und dem Mond, der den Schnee zum Glänzen bringt, erleuchtet wird. Daher sind die Nordlichter theoretisch auch rund um die Uhr sichtbar. Entsprechend finden viele Nordlichttouren in Spitzbergen auch „tagsüber“

statt. Heute Vormittag bringt Sie ein kurzer Transfer zur **Motor-schlittenbasis**, wo Sie warm eingekleidet werden und eine kurze Einschulung in den Betrieb eines E-Schneemobils erhalten. Diese neuartigen Motorschlitten fahren mit Elektromotoren und sind daher nahezu geräuschlos unterwegs. Anschließend startet Ihre Safari um gleich nach dem Ortsende von Longyearbyen in die Wildnis Spitzbergens einzutauchen. Unterwegs werden Stopps eingelegt um die Ruhe und die einzigartige Landschaft auf sich wirken zu lassen.

Spitzbergen befindet sich mitten in der ellipsenförmigen Nordlichtzone, daher stehen die Chancen gut, den wunderschönen Farbentanz am Himmel während Ihrer ca. 40 Kilometer langen Safari erleben zu können.

Dauer: ca. 3 Stunden | 2 Personen pro Motorschlitten (Fahrerwechsel unterwegs) | Englischsprachiger Guide | inkl. Transfers, Thermobekleidung (Overall, Helm, Handschuhe und Schuhe), Heiße Getränke und Snack.

Mythologie. Unterwegs werden Stopps gemacht um die magische Stimmung genießen zu können. Nächtigung im Radisson Blu Polar Hotel Spitzbergen od. ähnl.

Dauer: ca. 2 ½ Stunden | Englischsprachiger Guide | inkl. Fahrt im Snowcat, Heiße Getränke und Snack.

**6. Tag: Spitzbergen – Oslo**

Nutzen Sie den Vormittag um das preisgekrönte Svalbard-Museum zu besuchen, das einen Einblick in Geologie, Fauna und Kultur dieses Außenpostens der Zivilisation bietet. Alternativ lohnt ein Blick in die doch zahlreichen Sportläden um seine Freizeitausrüstung zu ergänzen. Da Spitzbergen steuer- und abgabenfrei ist, sind diese Artikel oft günstiger als in Norwegen. Anschließend heißt es Abschied nehmen von dieser einzigartigen Inselgruppe. Um die Mittagszeit erfolgt der Shuttletransfer zum Flughafen Longyearbyen und der Rückflug nach Oslo. Nach der Ankunft in Norwegen bringt Sie ein Shuttlebus zu einem Flughafenhotel nahe Oslo Gardermoen. Nächtigung in einem Flughafenhotel.

**7. Tag: Abreise**

Nach dem Frühstück haben Sie die Möglichkeit in eigener Regie die norwegische Hauptstadt zu erkunden. Der Flughafenexpress bringt Sie in 20 Minuten vom Flughafen zum Hauptbahnhof. (Preis ca. EUR 20 pro Richtung). Am Nachmittag erfolgt der Rückflug nach Wien.

Hinweis: Das Führen eines Motorschlittens erfordert ein Mindestalter von 18 Jahren und den Besitz eines regulären Führerscheins. Der Fahrer des Schneemobils haftet für Schäden, die er am Schneemobil verursacht. Im Schadensfall beträgt die Selbstbeteiligung maximal 6.000,- NOK (= ca. 550 EURO) pro Schneemobil und Schadensfall.

Am Nachmittag erwartet Sie die zweite **Nordlichtsafari** des Tages. Dieses Mal geht es mit etwas weniger Tempo in einem beheizten **Snowcat** (Pistenbully mit Anhänger) auf die Suche nach den Polarlichtern. Sie werden das Snowcat nicht übersehen wenn Sie damit von Ihrem Hotel abgeholt werden. Je nach Wetterlage wird die Route festgelegt und auf bequeme Weise die Umgebung von Longyearbyen entdeckt. Ihr Guide erzählt Ihnen über die Entstehung der Nordlichter und deren Bedeutung in der nordischen

**Inkludierte Leistungen**

- Flug Wien – Tromsø / Oslo – Wien mit Austrian/Lufthansa
- Flug Tromsø – Longyearbyen – Oslo mit SAS
- Inkl. Flughafengebühren 283,-
- Alle Flughafentransfers in Tromsø und in Longyearbyen
- 3x Unterbringung im 3-Sterne plus Hotel Thon Polar od. ähnl. in Tromsø
- 2x Unterbringung im 4-Sterne Radisson Blu Polar Hotel od. ähnl. auf Spitzbergen
- 1x Unterbringung im 3-Sterne Flughafenhotel in Oslo Gardermoen

- Zimmer mit Bad od. DU/WC
- 6x Frühstück
- Tagesausflug ins Camp Tamok mit Schneeschuhwanderung, Besuch der Tromsø Ice Domes und Rentierfütterung
- **Schiffsausflug: Silent Whale Watching ab/bis Tromsø**
- Nordlichtabend im Camp Barentz mit Abendessen und Getränken
- **Nordlichtsafari mit dem E-Motorschlitten**
- Nordlichterlebnis mit dem Snowcat
- PRIMA REISEN Reiseleitung

Reiseart: PRIM Anf: P

Code: TOSNORPSP

Preis pro Person

Termin 22.01. – 28.01.2022

DZ1 im Doppelzimmer 2.698,-

EZ1 im Einzelzimmer 3.138,-

Mindestteilnehmeranzahl 10 Personen

# Island – Insel aus Feuer und Eis

Einwohner:  
**ca. 364 Tausend**



Fläche:  
**103.125 km<sup>2</sup>**

## Island – Geteiltes Land ist halbes Land

Island – das Land der Vulkane, Geysire, Thermalquellen und Lavafelder liegt auf **zwei Kontinentalplatten**, sodass sich die **linke Hälfte** Islands auf der **nordamerikanischen** und die **rechte Hälfte** auf der **eurasischen** Kontinentalplatte befindet. Pro Jahr entfernen sich die beiden Hälften um circa **zwei Zentimeter** voneinander.

## Island – Die passende Kleidung im Winter

Sie sollten sich auf wechselhaftes Wetter einstellen und **warme Kleidung** sowie eine **regen- und winddichte Jacke** einpacken. **Haube, Schal** und **Handschuhe** dürfen im Winter nicht fehlen, ebenso wie festes Schuhwerk. Aber auch die Badesachen sollten Sie nicht vergessen, denn aufwärmen können Sie sich überall in den geothermisch beheizten Freibädern und den „Hot Pots“!

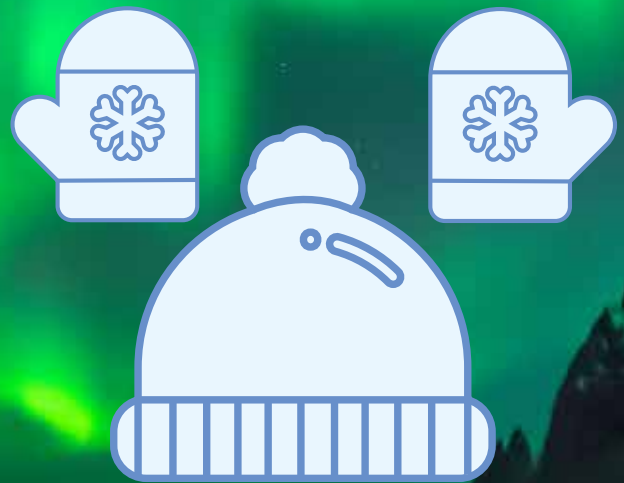

## Mit Erdwärme beheizte Gewächshäuser

Die isländische Stadt **Hveragerði** liegt etwa 40 Kilometer östlich von Reykjavik und ist vor allem für ihre **Gewächshäuser**, die mit **Erdwärme** beheizt werden, bekannt. Hier werden alle möglichen Früchte – wie Bananen und Papayas – aber auch Blumen und Gemüse angebaut.



## Sortierung der isländischen Telefonbücher

In den meisten Ländern sind die Telefonbücher nach Nachnamen sortiert aber nicht in Island! Überhaupt scheint man den Nachnamen in Island kaum zu gebrauchen, denn hier sprechen sich ausnahmslos alle mit dem Vornamen an.

## Die meisten Nobelpreisträger der Welt

Halldór Kiljan Laxness erhielt **1955 den Nobelpreis** für Literatur und ist somit der bisher einzige Nobelpreisträger des Landes. Das reicht aber für den **Rekord**: Pro Kopf gerechnet hat **Island** trotzdem **die meisten Nobelpreisträger der Welt**.



# Willkommen in Island!

**Island** – die Insel aus „Eis und Feuer“ ist im Winter viel zu dunkel und kalt? Überzeugen Sie sich vom Gegenteil und entdecken Sie Island in dieser ganz besonderen Jahreszeit völlig neu. Erleben Sie die schönsten **Wasserfälle** als **riesige Eisskulpturen** und andere Naturschauplätze in schillerenden Herbstfarben oder im Wintergewand. Nachts tanzen mit etwas Glück die **Nordlichter am klaren Himmel** und wem die frische Luft zu kalt wird, der genießt den Ausblick vom warmen „**Hot Pot**“ (heiße Naturquellen, die auch als Bademöglichkeit dienen können) aus!



PRIMA REISEN Winterpakete <b>Island 2022</b>		Reisezeitraum	Programm	SEITE
<b>REYKJAVIK ZUM KENNENLERNEN</b>	Sternfahrt mit Ausflügen (5 oder 8 Tage*)	Oktober 2021 bis April 2022	<ul style="list-style-type: none"> <li>• Tagesausflug Goldener Kreis</li> <li>• Ausflug „Nordlicht-Mysterium“</li> <li>• Stadtrundfahrt Reykjavik</li> <li>• *Tagesausflug „Abenteuer Südküste“</li> </ul>	<b>82</b>
<b>NORDLICHTER &amp; HEISSE QUELLEN</b>	Busrundreise mit garantierter Durchführung	September 2021 bis November 2021 & Jänner 2022 bis November 2022	<ul style="list-style-type: none"> <li>• Myvatn Naturebath</li> <li>• Brauereiführung mit Kostprobe,</li> <li>• Besichtigung Geothermal-Gewächshausanlage</li> <li>• Vortrag zum Thema Nordlichter und geführter Abendspaziergang (wetterabhängig)</li> </ul>	<b>84</b>
<b>ISLAND ZUM KENNENLERNEN</b>	Busrundreise mit garantierter Durchführung	September 2021 bis November 2021 & Februar 2022 bis November 2022	Die Highlights Islands Südwesten	<b>85</b>
<b>EISZEIT IN ISLAND</b>	<b>NEU</b> Kleingruppenreise mit max. 12 Teilnehmern	September 2021 bis November 2021 & Februar 2022 bis Oktober 2022	<ul style="list-style-type: none"> <li>• Fahrt im Super Jeep</li> <li>• Vortrag zum Thema Nordlichter</li> </ul>	<b>86</b>



## Klima auf der „Insel aus Feuer und Eis“

### GENIEßEN SIE ISLAND IM WINTER

Island wird vom Golfstrom beeinflusst. Daher sinken die Temperaturen im zumeist milden Winter nicht so tief wie häufig angenommen. Die Temperaturen liegen in den Wintermonaten **bei durchschnittlich +/- 5° Celsius**. Wer es richtig winterlich mag, der sollte in der Zeit von Januar bis März nach Island reisen. Island liegt sowohl am Nordpolarkreis als auch mitten im Nordatlantik. Das Wetter kann daher sehr wechselhaft sein und sich sehr schnell ändern. Stürme sind im isländischen Winter keine Seltenheit.

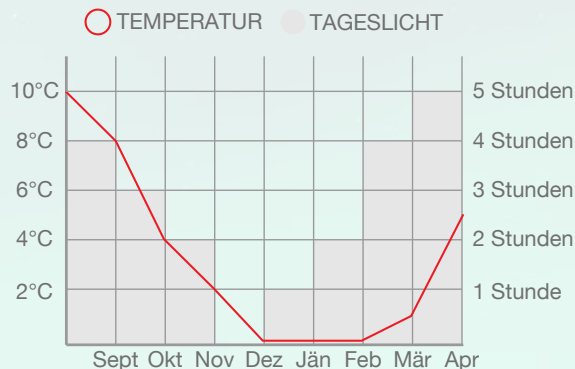

## Komfortable Mietwagen für Ihre Rundreise

### DIE INSEL INDIVIDUELL ERKUNDEN

Auch im Winter lässt sich die Insel gut auf eigene Faust per **Mietwagen** erkunden. Aufgrund der Straßenverhältnisse und dem geringeren Tageslicht planen wir im Winter kürzere Tagesetappen ein. Damit Sie auf **schneebedeckten oder eisigen Straßen** sicher fahren, bieten wir nur Fahrzeuge mit guter **Bereifung** und **Allradantrieb** an. Im Gegensatz zum Hochland, das ab Anfang September nicht mehr befahrbar ist, ist die **Ringstraße** ganzjährig nutzbar. Allerdings können Teilstrecken kurzzeitig gesperrt werden. Kleinere Zubringerstraßen, wie z. B. zum Dettifoss, sind im Winter meist geschlossen. Planen Sie Ihre Tagesetappen vor Ort umsichtig, seien Sie flexibel und erkundigen Sie sich im Internet, in Ihren Unterkünften, an Tankstellen etc. über die Wetter- und Straßenverhältnisse.



Fragen Sie die Isländer nach ihrer Einschätzung zum Wetter – sie sind raue Winter gewöhnt und können meist gut bewerten, ob eine Fahrt bedenkenlos gemacht werden kann. Achten Sie außerdem auf einen **mindestens halbvollen Tank** sowie **Snacks** für Ihre Tagestour. Und wenn das Wetter nicht mitspielt, gönnen Sie sich einen entspannten Tag in Ihrer Unterkunft. Informationen zu den aktuellen Straßenverhältnissen finden Sie unter [www.road.is](http://www.road.is). Wir empfehlen außerdem [www.safetravel.is](http://www.safetravel.is).

## PRIMA REISEN Mietwagenreisen Island 2022

		Reisezeitraum	Programm	SEITE
<b>DIE INSEL AUS EIS UND FEUER</b>	Individuelle Mietwagenrundreise 8 Tage	Oktober 2021 bis November 2021 & Jänner 2022 bis November 2022	Islands Südwesten entdecken: Reykjavik, Goldener Kreis, die Wasserfälle Gullfoss, Seljalandsfoss & Skogafoss, Vik, Blaue Lagune, uvm!	<b>87</b>
<b>NORDISLAND IM WINTERKLEID</b>	Individuelle Mietwagenrundreise 8 Tage	Oktober 2021 bis April 2022	Islands Nordwesten erkunden: Reykjavik, Akureyri, den See Myvatn, Tröllaskagi, Skagafjord, Borgarfjord, uvm!	<b>88</b>
<b>ENTLANG DER RINGSTRASSE</b>	Individuelle Mietwagenrundreise 11 Tage	Oktober 2021 bis April 2022	Entlang der Ringstraße die bekanntesten Sehenswürdigkeiten des winterlichen Islands erleben!	<b>89</b>



Reykjavik

Preis pro Person  
ab **1.159,-**

## REYKJAVIK ZUM KENNENLERNEN

### Kurzreise in die isländische Hauptstadt (5 oder 8 Tage)



Jetzt zu Ihrer Reise dazu buchen!

Für mehr Sicherheit in der Urlaubsplanung.

Profitieren Sie von reduzierten Stornogebühren von 10% bis zum 45. Tag vor Reiseantritt

ISLAND

#### VARIANTE A 5 Tage / 4 Nächte

##### 1. Tag: Anreise

Flug mit einer Umsteige Verbindung von Wien nach Keflavik oder Direktflug von München nach Keflavik und Shuttlebustransfer nach **Reykjavik**. Nächtigung in Reykjavik.

##### 2. Tag: Tagesausflug „Der Goldene Kreis“

Sie starten Ihre Reise gleich mit einem wahren Höhepunkt: Dem **Goldenen Kreis**. Dieser Ausflug führt Sie zunächst in das Geothermalgebiet bei Laugarvatn, wo sich der berühmte Geysir befindet. Sein kleiner Bruder Strokkur ist noch aktiv und schießt alle paar Minuten eine bis zu 30 Meter hohe Wasserfontäne in den isländischen Winter. Anschließend erreichen Sie den „**Goldenen Wasserfall**“ **Gullfoss**, der in drei Stufen in einen 60 Meter tiefen Canyon fällt. Ein besonderer Anblick im Winter! Am Nachmittag erreichen Sie den **Nationalpark Thingvellir**, Gründungsstätte des ältesten demokratischen Parlaments der Welt. Zum Abschluss besuchen Sie eines der größten Gewächshäuser Islands, und lernen wie man trotz arktischem Klimas Gemüse züchten kann.

Dauer: 8 Stunden | Deutschsprachiger Guide | Inkl. Eintritt Fridheimar Cultivation Centre

**3. Tag: Ausflug „Auf der Suche nach den Nordlichtern“**  
Erkunden Sie am Vormittag

**Reykjavik** in eigener Regie. Am Abend werden Sie von Ihrem Hotel abgeholt und Sie begeben sich auf die „Suche nach den Nordlichtern“. In der dunklen Jahreszeit zwischen September und Ende April stehen die Chancen für **Nordlichtbeobachtungen** in Island recht gut. Unsere erfahrenen Nordlichtguides wählen aufgrund von aktuellen Wettervorhersagen die besten Aussichtspunkte um die Polarlichter beobachten zu können. Da es sich bei den **Nordlichtern** um ein natürliches Phänomen handelt, benötigt man bei der Suche auch ein bisschen Glück und Geduld!

Dauer: ca. 3 – 5 Stunden | Englischsprachiger Guide

##### 4. Tag: Stadtrundfahrt Reykjavik

Auf der geführten **Stadtrundfahrt** lernen Sie die nördlichste Hauptstadt Europas kennen und besuchen Sehenswürdigkeiten wie die schöne Hallgrímskirche, das Rathaus und das Höfði Haus, in dem sich die Präsidenten Reagan und Gorbatschow 1986 trafen. Die Tour endet bei der neuen Konzerthalle Harpa im alten Hafen, welche als neues Wahrzeichen der Stadt gilt.

Dauer: 3 Stunden | Deutschsprachiger Guide

##### 5. Tag: Abreise

Shuttletransfer zum Flughafen Keflavik und Rückflug mit einer Umsteige Verbindung nach Wien oder direkt nach München.

#### Reykjavik Lights Hotel \*\*\*

**Lage:** Das neu errichtete Mittelklassehotel liegt am Rande des Zentrums von Reykjavik, ganz in der Nähe des Botanischen Garten und des Zoos.

**Ausstattung:** Frühstücksraum, Lounge, kleine Bar und gratis WLAN.

**Zimmer:** Im skandinavischen Design eingerichtet und mit Bad/WC, Dusche, TV und Telefon ausgestattet. Jedes Zimmer hat eines Farbdesign das an den alten isländischen Kalender erinnert.

**Verpflegung:** Frühstücksbuffet



#### Inkludierte Leistungen Variante A: 5 Tage / 4 Nächte

- Flug Wien – Keflavik – Wien mit Umsteige Verbindung bzw.
- Flug München – Keflavik – München mit Icelandair
- Inkl. Flughafengebühren 298,-
- Shuttlebustransfer Flughafen – Hotel – Flughafen (ohne Reiseleitung)
- Zimmer mit Bad od. DU/WC

- 4x Unterbringung im Reykjavik Lights Hotel oder ähnl.
- 4x Frühstück
- Tagesausflug **Goldener Kreis** mit deutschsprachiger Reiseleitung
- Ausflug **Nordlicht Mysterium** mit englischsprachige Reiseleitung
- **Stadtrundfahrt Reykjavik** mit deutschsprachiger Reiseleitung

Reiseart:	Anf:	Termine	
		Anreise jeden Sonntag vom 03.10.2021 – 24.04.2022*	
Preis pro Person		Code:	Code:
		KEFREKP01	KEFREKP05
		ab Wien	ab München
DZ1	im Doppelzimmer	1.359,-	1.159,-
EZ1	im Einzelzimmer	1.575,-	1.375,-
	im Zusatzbett (2 – 11 Jahre)	925,-	875,-

**Mindestteilnehmeranzahl** keine

\* Ausnahme: Weihnachten und Neujahr (19.12.2021 – 02.01.2022)  
Änderungen im Verlauf möglich!



Skogafoss



Reykjavik



Strokkur

**VARIANTE B**  
**8 Tage / 7 Nächte**

**1. Tag: Anreise**

Flug mit einer Umsteigeverbindung von Wien nach Keflavik oder Direktflug von München nach Keflavik und Shuttlebustransfer nach **Reykjavik**. Nächtigung in Reykjavik.

**2. Tag: Tagesausflug „Der Goldene Kreis“**

Sie starten Ihre Reise gleich mit einem wahren Höhepunkt: Dem **Goldenen Kreis**. Dieser Ausflug führt Sie zunächst in das Geothermalgebiet bei Laugarvatn, wo sich der berühmte Geysir befindet. Sein kleiner Bruder Strokkur ist noch aktiv und schießt alle paar Minuten eine bis zu **30 Meter hohe Wasserfontäne** in den isländischen Winter. Anschließend erreichen Sie den „Goldenen Wasserfall“ **Gullfoss**, der in drei Stufen in einen 60 Meter tiefen Canyon fällt. Am Nachmittag erreichen Sie den **Nationalpark Thingvellir**, Gründungsstätte des ältesten demokratischen Parlaments der Welt. Zum Abschluss besuchen Sie eines der größten Gewächshäuser Islands, und lernen wie man trotz arktischem Klimas Gemüse züchten kann.

Dauer: 8 Stunden | Deutschsprachiger Guide | Inkl. Eintritt Fridheimar Cultivation Centre

**3. Tag: Ausflug „Auf der Suche nach den Nordlichtern“**  
Erkunden Sie am Vormittag **Reykjavik** in eigener Regie. Am

Abend werden Sie von Ihrem Hotel abgeholt und Sie begeben sich auf die „Suche nach den Nordlichtern“. In der dunklen Jahreszeit zwischen September und Ende April stehen die Chancen für **Nordlichtbeobachtungen** in Island recht gut. Unsere erfahrenen Nordlichtguides wählen aufgrund von aktuellen Wettervorhersagen die besten Aussichtspunkte um die Polarlichter beobachten zu können. Da es sich bei den **Nordlichtern** um ein natürliches Phänomen handelt, benötigt man bei der Suche auch ein bisschen Glück und Geduld!

Dauer: ca. 3 – 5 Stunden | Englischsprachiger Guide

**4. Tag: Stadtrundfahrt Reykjavik**

Auf der geführten **Stadtrundfahrt** lernen Sie die nördlichste Hauptstadt Europas kennen und besuchen Sehenswürdigkeiten wie die schöne Hallgrimskirche, das Rathaus und das Höfði Haus. Die Tour endet bei der neuen Konzerthalle Harpa im alten Hafan, welche als neues Wahrzeichen der Stadt gilt.

Dauer: 3 Stunden | Deutschsprachiger Guide

**5. Tag: Zur freien Verfügung**

Nutzen Sie den freien Tag für Erkundungen. Ob ein Besuch im Museum, eine Walbeobachtungsfahrt oder ein ausgedehnter Shoppingtrip: Reykjavik hat für jeden etwas zu bieten.

**6. Tag: Tagesausflug Abenteuer Südküste**

Der heutige Tagesausflug ist für Naturliebhaber. Beeindruckende Vogelklippen, schwarze Lava-Sandstrände, Gletscherzungen und majestätische Wasserfälle prägen die lange Südküste Islands. Sie entdecken die majestätischen Wasserfälle **Seljalandsfoss**, und **Skogafoss**. Während der Tour halten Sie am schwarzen Sandstrand von Reynisfjara, wo spektakuläre Fels- und Basaltformationen zu

bestaunen sind, sowie in der Nähe des Solheimajökull Gletscher, wo eine kleine Wanderung zu einem Gletschensee möglich ist.

Dauer: 10 Stunden | Deutschsprachiger Guide

**7. Tag: Zur freien Verfügung**

**8. Tag: Abreise**

Shuttletransfer zum Flughafen Keflavik und Rückflug mit einer Umsteigeverbindung nach Wien oder direkt nach München.

**Inkludierte Leistungen**  
**Variante B: 8 Tage / 7 Nächte**

- Flug Wien – Keflavik – Wien mit Umsteigeverbindung bzw.
- Flug München – Keflavik – München mit Icelandair
- Inkl. Flughafengebühren 298,-
- Shuttlebustransfer Flughafen – Hotel – Flughafen (ohne Reiseleitung)
- 7x Unterbringung im Reykjavik Lights Hotel oder ähnl.

- Zimmer mit Bad od. DU/WC
- 7x Frühstück
- Tagesausflug **Goldener Kreis** mit deutschsprachiger Reiseleitung
- Ausflug **Nordlicht Mysterium** mit englischsprachige Reiseleitung
- **Stadtrundfahrt Reykjavik** mit deutschsprachiger Reiseleitung
- Tagesausflug **Abenteuer Südküste** mit deutschsprachiger Reiseleitung

Reiseart: PRIM	Anf: P	Termine Anreise jeden Sonntag oder Donnerstag vom vom 03.10.2021 – 24.04.2022*	
		Code: KEFREKP03	Code: KEFREKP06
Preis pro Person		ab Wien	ab München
DZ1	im Doppelzimmer	1.698,-	1.498,-
EZ1	im Einzelzimmer	2.076,-	1.876,-
	im Zusatzbett (2 – 11 Jahre)	1.095,-	1.045,-
<b>Mindestteilnehmeranzahl</b> keine			
* Ausnahme: Weihnachten und Neujahr (19.12.2021 – 02.01.2022) Änderungen im Verlauf möglich!			



Preis pro Person  
ab **2.165,-**

**sorglos STORNO**  
Für mehr Sicherheit in der Urlaubsplanung.  
Jetzt zu Ihrer Reise dazu buchen!  
Profittieren Sie von reduzierten Stornogebühren von 10% bis zum 45. Tag vor Reiseantritt

# NORDLICHTER UND HEISSE QUELLEN

## 8-tägige Rundreise mit garantierter Durchführung

ISLAND Winterpakete

### 1. Tag: Anreise

Flug mit einer Umsteige-Verbindung von Wien nach Keflavik oder Direktflug von München nach Keflavik und Shuttlebustransfer nach **Reykjavik**. Nächtigung in Reykjavik.

### 2. Tag: Borgarfjord – Hraunfossar

Sie starten Ihre Island-Rundreise mit einer Fahrt zum geschichtsträchtigen Borgarfjord in Westisland, wo Sie mit der Quelle **Deildartunguhver** die ergiebigste Heißwasserquelle Europas besuchen. Auch die **Lava-Wasserfälle Hraunfossar** und der sagenumwobene Barnafoss liegen auf der heutigen Route. Nächtigung in Hvammstangi.

### 3. Tag: Akureyri – Godafoss – Nordisland

Nahe Dávik besichtigen Sie eine isländische **Mikrobierbrauerei**, wo eine Kostprobe nicht fehlen darf. Anschließend erfolgt eine kurze **Stadtrundfahrt in Akureyri**, der Hauptstadt Nordislands. Auf dem Weg zum See Myvatn halten Sie am beeindruckenden Götterwasserfall Godafoss. Bei geeigneten Wetterbedingungen nimmt Sie Ihr Guide ab Abend mit auf einen Spaziergang um mit etwas Glück die **Nordlichter** beobachten zu können. Zwei Nächtigungen im Raum Myvatn.

### 4. Tag: See Myvatn – Myvatn Naturbad

Heute erleben Sie das **Myvatn-Gebiet**. In der Umgebung des Sees befinden sich zahlreiche Naturwunder vulkanischen

Ursprungs. Je nach Witterungsverhältnissen unternehmen Sie einen Spaziergang durch das Lavafeld Dimmuborgir. Abends erwartet Sie ein **Bad im Myvatn Naturbad**, welches auch als die „Blaue Lagune des Nordens“ gilt. Tauchen Sie in das 36 bis 40°C warme Naturbad ein und entspannen Sie im milchig-blauen Wasser.

### 5. Tag: Skagafjord – Hvalfjord

Ihre Reise führt Sie weiter durch den Norden Islands. Im **Skagafjord** besuchen Sie das Torfhofmuseum Glaumbaer und fahren dann über die Hochebene Holtavörduheidi Richtung Westisland. In Ihrer komfortablen Unterkunft am schönen **Hvalfjörður** lassen Sie den Tag ausklingen. Nächtigung am Hvalfjord.

### 6. Tag: Thingvellir – Geysir – Gullfoss

Heute entdecken Sie die Route entlang des „**Goldenen Kreises**“ mit dem Wasserfall Gullfoss, dem Nationalpark Thingvellir und dem Gebiet der Geysire. Sie erfahren mehr über die Nutzung des heißen Grundwassers in Island während einer Führung durch **geothermisch beheizte Gewächshäuser**. Nächtigung in Südisland.

### 7. Tag: Wasserfälle Südislands – Reykjavik

Zum Abschluss Ihrer Reise wartet mit den **Wasserfällen Skogafoss** und **Seljalandsfoss** sowie dem **schwarzen Lavastrand** an der Südküste Islands ein weiterer Höhepunkt auf Sie. Rückfahrt nach Reykjavik und kurze Stadtrundfahrt. Nächtigung in Reykjavik.

### 8. Tag: Abreise

Shuttletransfer zum Flughafen Keflavik und Rückflug mit einer Umsteige-Verbindung nach Wien oder direkt nach München.

### Inkludierte Leistungen

- Flug Wien – Keflavik – Wien mit Umsteige-Verbindung bzw.
- Flug München – Keflavik – München mit Icelandair
- Inkl. Flughafengebühren 298,-
- Shuttlebustransfer Flughafen – Hotel – Flughafen (ohne Reiseleitung)
- Fahrt im lokalen Reisebus vom 2. – 7. Tag der Reise
- 7x Unterbringung in landestypischen Mittelklassehotels
- Zimmer mit Bad od. DU/WC

- 7x Frühstück
- 5x Abendessen (2. – 6. Tag)
- Busreise lt. Programm
- **Inkl. Eintritte:** Myvatn Naturebath inkl. Leihandtuch, Brauereiführung mit Kostprobe, Besichtigung Geothermal-Gewächshausanlage
- Vortrag zum Thema Nordlichter und geführter Abendspaziergang (wetterabhängig)
- Deutschsprachende Reiseleitung vom 2. – 7. Tag der Reise (bis 16 Personen als Driver/Guide)

Reiseart:	Anf:	Termine:
PRIM	P	26.09. – 03.10.2021
		24.10. – 31.10.2021
		21.11. – 28.11.2021
		30.01. – 06.02.2022
		06.02. – 13.02.2022
		13.02. – 20.02.2022
		20.02. – 27.02.2022
		27.02. – 06.03.2022
		13.03. – 20.03.2022
		25.09. – 02.10.2022
		23.10. – 30.10.2022
		20.11. – 27.11.2022

Preis pro Person	Code: KEFKEFPRN	Code: KEFKEFPRQ
	ab Wien	ab München
DZ1 im Doppelzimmer	2.365,-	2.165,-
EZ1 im Einzelzimmer	2.715,-	2.515,-
<b>Mindestteilnehmeranzahl</b> keine		



Reynisfjara



### Thingvellir Nationalpark



Preis pro Person  
ab **1.586,-**

## ISLAND ZUM KENNENLERNEN

### 6-tägige Rundreise mit garantierter Durchführung

#### 1. Tag: Anreise

Flug mit einer Umsteigeverbindung von Wien nach Keflavik oder Direktflug von München nach **Keflavik**. Begrüßung durch die lokale Reiseleitung. Auf dem Weg nach **Borgarnes** bekommen Sie einen ersten Eindruck der Insel aus Feuer und Eis. Nächtigung im Borgarfjord.

#### 2. Tag: Borgarfjord – Thingvellir – Wasserfälle des Südens

Sie verlassen den Borgarfjord-Distrikt und besuchen den Ort **Reykholt**, der ehemalige Wohnort des Dichters und Edda Verfassers, Snorri Sturluson. Das nächste Ziel ist der **Thingvellir Nationalpark** (UNESCO-Weltkulturerbe), wo deutlich zu erkennen ist, wie die Kontinentalplatten, auf denen Island liegt, auseinanderdriften. Der Ort hat auch historische Bedeutung, da hier im Jahre 930 das isländische Parlament Althing gegründet wurde. Auf dem Weg zum Tagesziel an der südlichen Spitze Islands, halten Sie am mächtigen, etwa 60 Meter hohen Wasserfall, **Skogarfoss**. Drei Nächtigungen in Südisland.

#### 3. Tag: Gletscherlagune Jökulsárlón – Skaftafell Nationalpark

An Islands südlichstem Zipfel unternehmen Sie nahe der Ortschaft **Vik** einen Spaziergang am **schwarzen Sandstrand** und bewundern die markanten Felsnadeln der **Reynisfjara**. Der Höhepunkt des heutigen Tages ist wohl die berühmte Gletscherlagune **Jökulsárlón** am Fuße des größten Gletschers Europas, dem

Vatnajökull. Auf dem Rückweg halten Sie im **Nationalpark Skaftafell**, wo sich eine Wanderung zum schwarzen Wasserfall **Svartifoss**, der von Basaltsäulen eingerahmt ist, lohnt. Das Wetter an der Südostküste ist sehr stark dem Atlantik und den nahen Gletschern und dem Hochland ausgesetzt. Auch wenn aufgrund des Wetters die Gletscherlagune nicht erreicht werden sollte, ist ein ereignisreicher Tag garantiert!

#### 4. Tag: Vulkane Hekla und Eyjafjallajökull – Wasserfall Seljalandsfoss

Der heutige Tag ist den Vulkanen Südislands, wie dem mächtigen **Hekla** und dem **Eyjafjallajökull**, der 2010 für Aufsehen sorgte, gewidmet. Auch ein Museumsbesuch steht heute auf dem Programm. Auf dem Rückweg halten Sie am **Wasserfall Seljalandsfoss**, hinter dessen Wasserseiler man spazieren kann.

#### 5. Tag: Gullfoss – Geysire – Reykjavik

In Südisland begegnen wir auf dem familiengeführten Hof **Fridheimar** nicht nur reinrassigen Islandpferden, sondern besichtigen auch eine Tomatenzucht und lernen, wie Gemüse und Früchte im hohen Norden das ganze Jahr über wachsen können – eine beeindruckende Erfolgsgeschichte! Nächster Halt ist am berühmten **Geothermalgebiet der Geysire**, welches auf keiner Islandreise fehlen darf. Die Springquelle **Strokkur** schießt hier in regelmäßigen Abständen eine 25 bis 30 Meter hohe Fontäne in die Luft. In der Nähe befindet

sich mit dem **Gullfoss** einer der schönsten Wasserfälle Islands. Die gewaltigen Wassermengen des „Goldenen“ **Gullfoss** stürzen in mehreren Stufen in eine tiefe Schlucht. Die Reise endet am späten Nachmittag in der Hauptstadt **Reykjavik**.

#### 6. Tag: Abreise

Transfer zum Flughafen Keflavik und Rückflug mit einer Umsteigeverbindung nach Wien oder direkt nach München.



Profitieren Sie von reduzierten Stornogeühren von 10% bis zum 45. Tag vor Reiseantritt

#### Hallgrímskirche Reykjavík

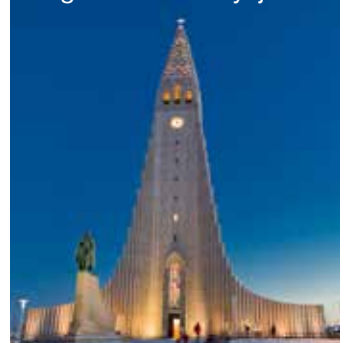

#### Inkludierte Leistungen

- Flug Wien – Keflavik – Wien mit Umsteigeverbindung bzw.
- Flug München – Keflavik – München mit Icelandair
- Inkl. Flughafengebühren 298,-
- Fahrt im lokalen Reisebus vom 1. – 5. Tag der Reise
- Shuttlebustransfer Hotel – Flughafen am Abreisetag (ohne Reiseleitung)
- Busreise lt. Programm

- 5x Unterbringung in landestypischen Mittelklassehotels
- Zimmer mit Bad od. DU/WC
- 5x Frühstück
- 4x Abendessen (1. – 4. Tag)
- **Inkl. Eintritte:** Fridheimar mit leichtem Mittagessen, 1x Museumseintritt
- Deutschsprechende Reiseleitung vom 1. – 5. Tag der Reise (bis 16 Personen als Driver/Guide)

Reisart:	Anf:	Termine:
PRIM	P	14.09. – 19.09.2021 05.10. – 10.10.2021 09.11. – 14.11.2021 22.02. – 27.02.2022 15.03. – 20.03.2022 13.09. – 18.09.2022 04.10. – 09.10.2022
Preis pro Person	Code:	Code:
	KEFISLP03	KEFISLP04
	ab Wien	ab München
DZ1 im Doppelzimmer	<b>1.786,-</b>	<b>1.586,-</b>
EZ1 im Einzelzimmer	<b>2.126,-</b>	<b>1.926,-</b>
<b>Mindestteilnehmeranzahl</b>	keine	



Wasserfall Skogafoss



Preis pro Person  
ab **3.098,-**

## EISZEIT IN ISLAND

Kleingruppenreise mit maximal 12 Teilnehmern

### 1. Tag: Anreise

Flug mit einer Umsteige-Verbindung von Wien nach Keflavik oder Direktflug von München nach **Keflavik**. Fahrt mit dem Shuttlebus nach **Reykjavik**. Nächtigung in Reykjavik.

### 2. Tag: Reykjavik – Südküste – Eishöhle Vulkan Katla

Entlang der Südküste bieten sich mehrere Stopps an **Wasserfällen**, so auch am **Urridafoss**, an. Am schwarzen Strand bei Vik beeindruckt der Nordatlantik mit seiner weißen Brandung. Unter dem Gletschervulkan Katla am **Gletscher Myrdalsjökull** treten Sie durch ein Tor, welches umgeben von hohen blau-schwarzen Eiswänden ist, in eine faszinierende Eiswelt ein. Nächtigung in Südisland.

### 3. Tag: Lavafeld Eldhraun – Gletscherlagune – Eishöhle Breidamerkurjökull

Sie erkunden das eindrucksvolle Lavafeld Eldhraun bevor Sie sich dem Gletscher im **Nationalpark Skaftafell** im Zuge einer leichten Wanderung nähern. Die **Gletscherlagune Jökulsarlon** mit den schwimmenden Eisbergen ist der Höhepunkt des Tages: Die zahlreichen Eisskulpturen, die wie Diamanten am schwarzen Vulkanstrand liegen, bieten einen einmaligen Anblick, der diesen Abschnitt auch den Beinamen **„Diamantenstrand“** verlieh. Zwei Nächtigungen am Rande des Vatnajökull Nationalparks.

### 4. Tag: Europas größter Gletscher: Vatnajökull

Der heutige Tag ist ganz dem größten Gletscher Europas mit einer **„Fahrt ins Blaue“** und einer kleinen Wanderungen gewidmet. Das Wetter und die Gruppe bestimmen den Tag. Während Ihrer Reise ist ein Vortrag zum Thema **Nordlichter** vorgesehen, beim anschließenden Abendspaziergang sollte man Ausschau nach Nordlichtern halten!

### 5. Tag: Südküste – Skogar

Im Südosten erkunden Sie während einer Wanderung eine der zahlreichen **Gletschermoränen**. Vorbei am Ort Vik erreichen Sie die Südküste, den **Wasserfall Skogafoss** und das gleichnamige Freilichtmuseum. Ein Rückblick in alte Zeiten wartet hier auf die Besucher. Nächtigung an der Südküste.

### 6. Tag: Lava-Center – Goldener Kreis – Reykjavik

Spannend wird es am **Wasserfall Seljalandsfoss** hinter dessen Wasserschleier man spazieren kann. Im Lava-Center erfahren Sie Interessantes über den Vulkanismus auf Island. Der Besuch des **Goldenen Wasserfall Gullfoss** und des Gebiets der Geysire dürfen natürlich nicht fehlen. Unterwegs genießen Sie ein entspannendes Bad in geothermalen Wasser. Die Reise endet in der **Hauptstadt Reykjavik**. Nächtigung in Reykjavik.

### 7. Tag: Zur freien Verfügung

Erkunden Sie heute die bezaubernde **Altstadt Reykjaviks** auf

eigene Faust oder nehmen Sie an einem Ausflug z.B. zur Blauen Lagune oder auf einem Walbeobachtungsboot teil.

### 8. Tag: Abreise

Transfer zum Flughafen Keflavik und Rückflug mit einer Umsteige-Verbindung nach Wien oder direkt nach München.



Für mehr Sicherheit in der Urlaubsplanung.

Jetzt zu Ihrer Reise dazu buchen!

Profitieren Sie von reduzierten Stornogebühren von 10% bis zum 45. Tag vor Reiseantritt

Fahrt im Super Jeep (Beispiel)



### Inkludierte Leistungen

- Flug Wien – Keflavik – Wien mit Umsteige-Verbindung bzw.
- Flug München – Keflavik – München mit Icelandair
- Inkl. Flughafengebühren 298,-
- Geführte Kleingruppe mit maximal 12 Teilnehmern im Super Jeep (2. – 6. Tag)
- Shuttlebustransfer Hotel – Flughafen am Abreisetag (ohne Reiseleitung)
- 7x Unterbringung in landestypischen Mittelklassehotels

- Zimmer mit Bad od. DU/WC
- 7x Frühstück
- 4x Abendessen (2. – 5. Tag)
- Busreise lt. Programm
- **Inkl. Eintritte:** Während der Reise Eintritt in ein Geothermisches Bad, 2x Museumseintritt
- Vortrag zum Thema Nordlichter
- Leih-Helme, Stirnlampen und Schuh-Spikes für die gesamte Reise
- Deutsch und englischsprachende Driver/Guide vom 2. – 6. Tag der Reise

Reiseart:	Anf:	Termine:	
		PRIM	P
		10.10. – 17.10.2021	
		14.11. – 21.11.2021	
		23.01. – 30.01.2022	
		13.02. – 20.02.2022	
		27.02. – 06.03.2022	
		13.03. – 20.03.2022	
		20.03. – 27.03.2022	
		09.10. – 16.10.2022	
		13.11. – 20.11.2022	
Preis pro Person		Code: KEFISLPEI	Code: KEFISLPEM
		ab Wien	ab München
DZ1	im Doppelzimmer	3.298,-	3.098,-
EZ1	im Einzelzimmer	3.844,-	3.644,-
<b>Mindestteilnehmeranzahl</b> 6 Personen			



Hraunfossar



Mietwagen  
inkludiert  
Preis pro Person  
ab **1.415,-**

# DIE INSEL AUS FEUER UND EIS

## 8 Tage Mietwagenreise Island Süd-West

### 1. Tag: Anreise

Flug mit einer Umsteigeverbindung von Wien nach Keflavik oder Direktflug von München nach Keflavik. Übernahme des Mietwagens am Flughafen und Fahrt nach **Reykjavik**. Nächtigung in Reykjavik.

### 2. Tag: Goldener Kreis – Südisland

Mit Ihrem Mietwagen gelangen Sie heute in den **Thingvellir-Nationalpark**, wo das Auseinanderdriften der amerikanischen und eurasischen tektonischen Platten sichtbar wird. Im Haukadalur schießt der aktive **Strokkur** regelmäßig in die Höhe, während die tiefstehende Sonne ein besonderes Licht auf die gefrorenen Fluten des **Wasserfall Gullfoss** zaubert. Drei Nächtigungen im Herzen Südislands.

### 3. Tag: Wasserfälle des Südens

Südlich der bekannten Route des Goldenen Kreises wird es zunehmend ruhiger. Es ist gut möglich, dass Sie die schwarzen Lavastrände von Vik mit Blick auf das Kap Dyrholaey ganz für sich alleine haben. Eine schönes Ausflugsziel sind die beeindruckenden Wasserfälle **Seljalandsfoss**, hinter dem man wandern kann, und **Skogafoss**, an dessen Seiten Trolle zu wohnen scheinen.

### 4. Tag: Südostküste – Gletscherlagune Jökulsarlon

Im **Nationalpark Skaftafell** angekommen sind hier kleine Wanderungen oder sogar eine optionale Gletscherwanderung möglich. Tagesziel ist die Gletscherlagune

**Jökulsarlon**. Bewundern Sie bis zu 15 Meter hohe Eisberge im Winterlicht.

### 5. Tag: Westisland – Borgarfjord

Ihre heutige Tagesetappe führt Sie mit dem Mietwagen zum **Borgarfjord**, im Westen Islands. Neben den schönen Lavawasserfällen Hraunfossar und Barnafoss befindet sich hier auch eine der ergiebigsten Heißwasserquellen Europas – die **Quelle Deildartunguvher**. Zwei Nächtigungen im Borgarfjord.

### 6. Tag: Halbinsel Snaefellsnes

Die bezaubernde Halbinsel wird aufgrund ihrer landschaftlichen Vielfalt oft als „Island en miniature“ bezeichnet. Die Straße führt parallel zur hiesigen schroffen Küste durch weite Ebenen und entlang aufragender Berghänge bis zum **Gletschervulkan Snaefellsjökull**, der weithin sichtbar ist.

### 7. Tag: Reykjanes – Blaue Lagune – Keflavik

Vorbei an der isländischen Hauptstadt führt der Weg auf die **Halbinsel Reykjanes**, wo die berühmte **Blaue Lagune** liegt. Genießen Sie ein Bad im milchig-blauen Wasser – ein entspannendes Erlebnis (ca. EUR 85,- Eintritt nicht inkludiert). Nächtigung im Raum Keflavik.

### 8. Tag: Abreise

Fahrt zum Flughafen Keflavik, Abgabe des Mietwagens und Rückflug mit einer Umsteigeverbindung nach Wien oder direkt nach München.

### Inkludierte Leistungen

- Flug Wien – Keflavik – Wien mit Umsteigeverbindung bzw.
- Flug München – Keflavik – München mit Icelandair
- Inkl. Flughafengebühren 298,-
- Shuttlebustransfer Flughafen – Hotel – Flughafen (ohne Reiseleitung)
- Flughafenannahmegebühr
- 7x Unterbringung in landes typischen Mittelklassehotels und Gästehäusern
- Zimmer mit Bad od. DU/WC
- 7x Frühstück
- 7 Tage **Mietwagen** der entsprechenden Kategorie inkl. unbegrenzte km, CDW-Versicherung, 24 % isländische Mehrwertsteuer, inkl. Navigationssystem
- Island-Atlas und Straßenkarte

**sorglos STORNO**

Für mehr Sicherheit in der Urlaubsplanung.

Jetzt zu Ihrer Reise dazu buchen!

Profitieren Sie von reduzierten Stornogeühren von 10% bis zum 45. Tag vor Reiseantritt

Reiseart:	Anf:	Ab Wien	Ab München
PRIM	P	Jeden Di, Do oder So vom 03.10.2021 – 24.04.2022*	Jeden Di, Do oder So vom 01.10.2021 – 24.04.2022*

Preis pro Person			
Kat. BB (MW Golf 4x4 od. ähnl.)	Code: KEFREKPIB	Code: KEFREKPMB	
DZ1 im Doppelzimmer	<b>1.615,-</b>	<b>1.415,-</b>	
EZ1 im Einzelzimmer	<b>2.292,-</b>	<b>2.092,-</b>	
Kat. D (Skoda Octavia 4x4 Kombi od. ähnl.)	Code: KEFREKPIBD	Code: KEFREKPMD	
DZ1 im Doppelzimmer	<b>1.739,-</b>	<b>1.539,-</b>	
DZ3 im Dreibettzimmer	<b>1.638,-</b>	<b>1.438,-</b>	
Kat. FG (Dacia Duster 4x4 od. ähnl.)	Code: KEFREKPIBG	Code: KEFREKPMG	
DZ1 im Doppelzimmer	<b>1.783,-</b>	<b>1.583,-</b>	
DZ3 im Dreibettzimmer	<b>1.667,-</b>	<b>1.467,-</b>	
im Zusatzbett (2 – 11 Jahre)	<b>1.245,-</b>	<b>1.245,-</b>	

**Mindestteilnehmeranzahl** keine  
\* Ausnahme: Weihnachten und Neujahr (19.12.2021 – 02.01.2022)

Alle Mietwagen inkl. CDW-Versicherung, Selbstbehalt Kat. BB und D: ca. EUR 1.450,- / andere Kat.: ca. EUR 2.800,- (Stand Mai 2020). Dieser Selbstbehalt kann mit einer „CDW-Plus“ Zusatzversicherung der Allianz Worldwide Partners P+C S.A. abgedeckt werden. Diese kostet EUR 12,- je Kalendertag und ist nur bis 4 Wochen vor Abreise buchbar.



**Mietwagen inkludiert**  
Preis pro Person ab **1.410,-**

# NORDISLAND IM WINTERKLEID

## 8 Tage Mietwagenreise Island Nord-West

**sorglos STORNO**  
Für mehr Sicherheit in der Urlaubsplanung.  
Jetzt zu Ihrer Reise dazu buchen!  
Profitieren Sie von reduzierten Stornogebühren von 10% bis zum 45. Tag vor Reiseantritt

ISLAND Mietwagenreise

### 1. Tag: Anreise

Flug mit einer Umsteigeverbindung von Wien nach Keflavik oder Direktflug von München nach Keflavik. Übernahme des Mietwagens am Flughafen und Fahrt nach **Reykjavik**. Nächtigung in Reykjavik.

### 2. Tag: Ringstraße – Hvammstangi

Ihre Mietwagenreise startet in Richtung der Ortschaft **Borgarnes**, wo Sie über eine Hochebene auf der Ringstraße #1 bis nach **Hvammstangi** gelangen. Ihre heutige Unterkunft liegt sehr ländlich, sodass kein Licht die Sicht auf die Nordlichter stören würde, die Sie bei entsprechenden Witterungsbedingungen beobachten können. Nächtigung in Nordwest-Island.

### 3. Tag: Nordisland – Akureyri

Ihre Autotour führt Sie heute entlang der Ringstraße weiter Richtung Norden. Einen ersten Stopp sollten Sie im **Vidalur-Tal** bei Kologljufur einlegen. Je nach Witterung und Straßenzustand empfiehlt sich auch der Besuch des Felsens Hvítserkur auf der Halbinsel Vatsnes. Tagesziel ist Islands zweitgrößte **Stadt Akureyri**, wo zwei Nächte geplant sind.

### 4. Tag: Myvatn See

Der heutige Tag ist der Erkundung des Gebietes rund um den **See Myvatn** gewidmet. Auch im Winter sollte ein Spaziergang durch die Felsenburgen von Dimmuborgir nicht fehlen und Entspannung bietet das **Myvatn Naturbad** (Eintritt ca. EUR 35,- pro Person), die Blaue Lagune des Nordens.

### 5. Tag: Akureyri – Dalvik – Siglufjörður

Starten Sie den Tag mit einem Stadtbummel durch **Akureyri** und besuchen Sie das kuriose Jolahus. Außerdem können Sie eine **Walbeobachtungsfahrt** (pro Person ca. 75,-) wagen – auch im Winter halten sich die Meeressäuger vor Islands Küsten auf. Nach der Fahrt durch einige abenteuerliche Tunnel erreichen Sie **Siglufjörður**. Nächtigung im Raum Siglufjörður.

### 6. Tag: Skagafjord – Borgarfjord

Die Straße windet sich entlang steiler Klippen, bis sich der Blick auf den **Skagafjord** öffnet. Interessantes zur Geschichte und Kultur Islands gibt es in Glaumbaer, einem alten Torfhof, bevor Sie sich in Richtung Borgarfjord aufmachen. Hier warten die schönen Lavawasserfälle **Hraunfossar** und **Barnafoss**. Nächtigung im Borgarfjord.

### 7. Tag: Reykjanes – Blaue Lagune – Keflavik

Vorbei an der isländischen Hauptstadt führt der Weg auf die **Halbinsel Reykjanes**, wo die berühmte Blaue Lagune liegt. Genießen Sie ein Bad im milchig-blauen Wasser – ein spannendes Erlebnis (pro Person ca. 85,- Eintritt nicht inkludiert). Nächtigung im Raum Keflavik.

### 8. Tag: Abreise

Fahrt zum Flughafen Keflavik, Abgabe des Mietwagens und Rückflug mit einer Umsteigeverbindung nach Wien oder direkt nach München.

### Inkludierte Leistungen

- Flug Wien – Keflavik – Wien mit Umsteigeverbindung bzw.
- Flug München – Keflavik – München mit Icelandair
- Inkl. Flughafengebühren 298,-
- Shuttlebustransfer Flughafen – Hotel – Flughafen (ohne Reiseleitung)
- Flughafenannahmgebühr
- 7x Unterbringung in landestypischen Mittelklassehotels und Gästehäusern
- Zimmer mit Bad od. DU/WC
- 7x Frühstück
- 7 Tage **Mietwagen** der entsprechenden Kategorie inkl. unbegrenzte km, CDW-Versicherung, 24 % isländische Mehrwertsteuer, inkl. Navigationssystem
- Island-Atlas und Straßenkarte

Reisart: PRIM	Anf: P	Ab Wien Jeden Di, Do oder So vom 03.10.2021 – 24.04.2022*	Ab München Jeden Di, Do oder So vom 01.10.2021 – 24.04.2022*
<b>Preis pro Person</b>			
<b>Kat. BB</b> (VW Golf 4x4 od. ähnl.)		<b>Code:</b> KEFREKPWB	<b>Code:</b> KEFISLPMB
DZ1 im Doppelzimmer		<b>1.610,-</b>	<b>1.410,-</b>
EZ1 im Einzelzimmer		<b>2.281,-</b>	<b>2.081,-</b>
<b>Kat. D</b> (Skoda Octavia 4x4 Kombi od. ähnl.)		<b>Code:</b> KEFREKPWD	<b>Code:</b> KEFISLPM D
DZ1 im Doppelzimmer		<b>1.736,-</b>	<b>1.536,-</b>
DZ3 im Dreibettzimmer		<b>1.563,-</b>	<b>1.363,-</b>
<b>Kat. FG</b> (Dacia Duster 4x4 od. ähnl.)		<b>Code:</b> KEFREKPWG	<b>Code:</b> KEFISLPM G
DZ1 im Doppelzimmer		<b>1.778,-</b>	<b>1.578,-</b>
DZ3 im Dreibettzimmer		<b>1.591,-</b>	<b>1.391,-</b>
im Zusatzbett (2 – 11 Jahre)		<b>1.272,-</b>	<b>1.272,-</b>

**Mindestteilnehmeranzahl** keine  
\* Ausnahme: Weihnachten und Neujahr (19.12.2021 – 02.01.2022)

Alle Mietwagen inkl. CDW-Versicherung, Selbstbehalt Kat. BB und D: ca. EUR 1.450,- / andere Kat.: ca. EUR 2.800,- (Stand Mai 2020). Dieser Selbstbehalt kann mit einer „CDW-Plus“ Zusatzversicherung der Allianz Worldwide Partners P+C S.A. abgedeckt werden. Diese kostet EUR 12,- je Kalendertag und ist nur bis 4 Wochen vor Abreise buchbar.





**Mietwagen inkludiert**  
Preis pro Person ab **1.798,-**

## ENTLANG DER RINGSTRASSE Mit dem Mietwagen rund um Island in 11 Tagen

### 1. Tag: Anreise

Flug mit einer Umsteige Verbindung von Wien nach Keflavik oder Direktflug von München nach Keflavik. Übernahme des Mietwagens am Flughafen und Fahrt nach **Reykjavik**. Nächtigung in Reykjavik.

### 2. Tag: Nationalpark Thingvellir – Gullfoss – Geysire

Beginnen Sie heute mit dem geologisch wie auch historisch interessanten **Thingvellir-Nationalpark**. Zwei Nächtigungen in Südisland.

### 3. Tag: Tagesausflug Thjorsardalur, Laugarvatn oder Eyrbakkí

Der Tag steht für Unternehmungen in der Region zur Verfügung – die eigene Planung sollte dabei an die aktuellen Witterungsbedingungen angepasst werden.

### 4. Tag: Südküste – Vik – Kirkjubæjarklaustur

Entlang der Küste auf dem Weg nach **Vík** halten Sie an den Wasserfällen Sejalandosfoss und Skogafoss. Weiterfahrt nach **Kirkjubæjarklaustur**. Nächtigung im Raum Kirkjubæjarklaustur.

### 5. Tag: Nationalpark Skaftafell – Gletscherlagune

Unmittelbar an der Ringstraße liegt der **Nationalpark Skaftafell** mit seinem in Basaltsäulen gerahmten Wasserfall Svartifoss. Nächtigung in der Region Vatnajökull.

### 6. Tag: Höfn – Ostfjorde – Egilsstadir

Vom Fischerort Höfn fahren Sie mit Ihrem Mietwagen entlang der

Küste zu den **Ostfjorden**. Es erwartet Sie heute eine interessante aber längere Strecke entlang der Küste. Nächtigung im Raum Egilsstadir.

### 7. Tag: Egilsstadir – Myvatn

Von Egilsstadir führt Ihr Weg durch die unbewohnte und wüstenähnliche Hochebene in das Gebiet um den **See Myvatn**. Ein besonderer Höhepunkt ist ein abendliches Bad im warmen Wasser des **Myvatn Naturbades**. Nächtigung in der Region Myvatn.

### 8. Tag: Husavik – Akureyri

Besuchen Sie den hübschen Fischerort **Husavik** und das dort ansässige Walmuseum. Auf Ihrem weiteren Weg nach Akureyri beeindruckt der mächtige Godafoss. Nächtigung in der Region Akureyri.

### 9. Tag: Akureyri – Skagafjord – Borgarfjord

Über den Pass Oxnadalshéidi geht es durch die Hochebene Hóltavörduheidi nach Westisland. Nächtigung im Borgarfjord-Gebiet.

### 10. Tag: Borgarfjord – Reykjavik

Im Borgarfjord-Distrikt liegen die Lava-Wasserfälle Hraunfossar und Deildartunguhver. Ihre Reise entlang der Ringstraße endet wieder in **Reykjavik**. Nächtigung in Reykjavik.

### 11. Tag: Abreise

Fahrt zum Flughafen Keflavik, Abgabe des Mietwagens und Rückflug mit einer Umsteige Verbindung nach Wien oder direkt nach München.

### Inkludierte Leistungen

- Flug Wien – Keflavik – Wien mit Umsteige Verbindung bzw.
- Flug München – Keflavik – München mit Icelandair
- Inkl. Flughafengebühren 298,-
- Shuttlebustransfer Flughafen – Hotel – Flughafen (ohne Reiseleitung)
- Zimmer mit Bad od. DU/WC
- 10x Frühstück
- 10x Unterbringung in landestypischen Mittelklassehotels und Gästehäusern
- 10 Tage **Mietwagen** der entsprechenden Kategorie inkl. unbegrenzte km, CDW-Versicherung, 24 % isländische Mehrwertsteuer, inkl. Navigationssystem
- Flughafenannahmegebühr
- Island-Atlas und Straßenkarte

**sorglos STORNO**  
Für mehr Sicherheit in der Urlaubsplanung.  
Jetzt zu Ihrer Reise dazu buchen!  
Profitieren Sie von reduzierten Stornogebühren von 10% bis zum 45. Tag vor Reiseantritt

Reisart:	Anf:	Anreise jeden Donnerstag vom	Anreise täglich vom
PRIM	P	07.10.2021 – 21.04.2022	01.10.2021 – 21.04.2022
Preis pro Person		ab Wien	ab München
<b>Kat. BB</b> (MW Golf 4x4 od. ähnl.)	<b>Code:</b> KEFISLPPIB		<b>Code:</b> KEFISLPBMB
DZ1 im Doppelzimmer	<b>1.998,-</b>		<b>1.798,-</b>
EZ1 im Einzelzimmer	<b>2.991,-</b>		<b>2.791,-</b>
<b>Kat. D</b> (Skoda Octavia 4x4 Kombi od. ähnl.)	<b>Code:</b> KEFISLPDID		<b>Code:</b> KEFISLPDMD
DZ1 im Doppelzimmer	<b>2.188,-</b>		<b>1.988,-</b>
DZ3 im Dreibettzimmer	<b>1.898,-</b>		<b>1.698,-</b>
<b>Kat. FG</b> (Dacia Duster 4x4 od. ähnl.)	<b>Code:</b> KEFISLPIG		<b>Code:</b> KEFISLPGM
DZ1 im Doppelzimmer	<b>2.247,-</b>		<b>2.047,-</b>
DZ3 im Dreibettzimmer	<b>1.940,-</b>		<b>1.740,-</b>
im Zusatzbett (2 – 11 Jahre)	<b>1.469,-</b>		<b>1.469,-</b>
<b>Mindestteilnehmeranzahl</b> keine * Ausnahme: Weihnachten und Neujahr (23.12.2021 – 05.01.2022)			
Alle Mietwagen inkl. CDW-Versicherung, Selbstbehalt Kat. BB und D: ca. EUR 1.450,- / andere Kat.: ca. EUR 2.800,- (Stand Mai 2020). Dieser Selbstbehalt kann mit einer „CDW-Plus“ Zusatzversicherung der Allianz Worldwide Partners P+C S.A. abgedeckt werden. Diese kostet EUR 12,- je Kalendertag und ist nur bis 4 Wochen vor Abreise buchbar.			





Inklusive Direktflug

# Inselhüpfen auf den Kanalinseln 2022

Entdecken Sie den vielleicht **letzten Geheimtipp Europas...**

Die Kanalinseln vor der Küste der Normandie gelegen bieten auf einer **Gesamtfläche** von gerade einmal **198 km<sup>2</sup>** eine wahrlich charmante Mischung aus britischem Lifestyle und französischem „Savoir-Vivre“.

Auf dieser Reise haben Sie die einmalige Gelegenheit, die unterschiedlichen **Facetten** der **Kanalinseln**

kennenzulernen: Sie sehen die Höhepunkte **Jerseys**, wie Mont Orgueil Castle und Samarès Manor Gardens und besichtigen die kleinen Schwestern **Guernsey** und **Sark**. Besonders Guernsey ist mit den bezaubernden Sandstränden und imposanten Steilklippen ein faszinierendes Reiseziel. Auf den autofreien **Inseln Sark** und **Herm** scheint hingegen die Zeit stehen geblieben zu sein.



## TERMINE 2022:

12.05. – 19.05.2022  
19.05. – 26.05.2022\*  
26.05. – 02.06.2022  
02.06. – 09.06.2022\*  
09.06. – 16.06.2022  
16.06. – 23.06.2022\*  
23.06. – 30.06.2022



## Inklusive:

Flug Wien – Jersey | Guernsey – Wien + Inkl. Flughafengebühren 157,- + alle Transfer & Ausflüge in lokalen Bussen + 4x Unterbringung im 3-Sterne Hotel auf Jersey + 3x Unterbringung im 3-Sterne Hotel auf Guernsey + Zimmer mit Bad od. DU/WC + 7x Halbpension + Busreise lt. Programm + Schnellfähre Jersey – Guernsey bzw. Jersey – Guernsey + Schiffsausflug Guernsey – Sark – Guernsey + Deutschsprechender Reiseführer für alle Ausflüge

\*umgekehrter Reiseverlauf

Preis pro Person

ab **1.885,-**